

広報

しらかわ

Public Relations Shirakawa



特集 | 地域の足を考える
～人を乗せ、想いを運ぶ 公共交通～



地域の足を考える ～人を乗せ、想いを運ぶ 公共交通～



公共交通の役割と現状

バスやタクシー、鉄道などの公共交通は、通勤・通学、通院や買い物など、私たちの日常生活を支える大切な社会資本です。特に、車を運転できない学生や、免許を返納した高齢者にとっては欠かせない移動手段となっています。

また、公共交通は、人と地域のつながりを生み、持続可能な地域社会を構築する役割を果たします。単に人を運ぶ手段であるだけでなく、地域全体を支える役割を担っているのです。

しかし、人口減少や自家用車の普及などを背景に、全国の大都市では公共交通の利用者は年々減少しており、交通ネットワークの維持確保が大変厳しい状況となっています。

公共交通の衰退は、地域の活力低下にもつながる深刻な問題です。未来の自分や家族のために、公共交通について一緒に考えてみましょう。

路線バス利用者の推移

本市の、民間路線バスとこみねっと(市循環バス)の利用者は、令和元年度の約55万人から、令和4年度には約43万8千人にまで減少し、3年間という短期間で約2割も落ち込みました。

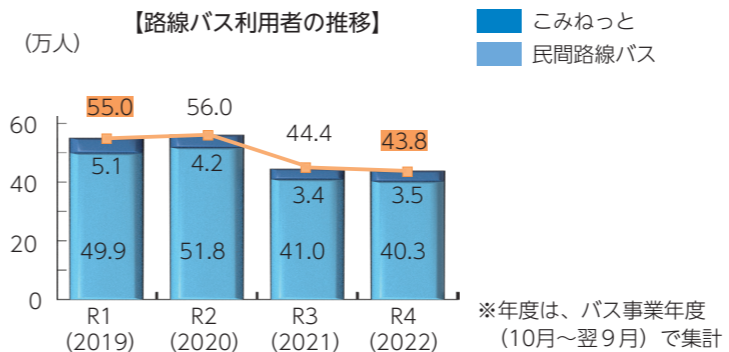

市内を走る路線バス

現在、地域間を結ぶ主な移動手段として、民間事業者が運行する複数の路線バスのほか、それを補う手段として、こみねっとや予約型乗合タクシーなどを運行しています。

これらは、主に白河駅を起点に、市内各地域や近隣自治体間を結び、地域住民の生活を支えています。

福島交通(株)

白河駅と関の森公園を結ぶ「白河の関線」など、市内のさまざまな地域でバスを運行しています。そのため、多くの市民が日常の足として利用しており「昔乗ったことがある」という方も多いのではないのでしょうか。特に、本市と石川町を結ぶ路線は、現在でも多くの学生が利用しており、

欠かすことができない移動手段となっています。

支払いはICカードの「NORUCA(ノルカ)」が利用できるほか、近々、クレジットカードなどのタッチ決済が可能になります。

ジェイアールバス関東(株)

本市と棚倉町を結ぶ「白棚線」は他の路線に比べ運行本数が多く、沿線住民のほか、多くの学生が利用しています。

かつて鉄道として使用していた線路敷を道路に転用した区間(バス専用道)があるなど、全国的にも貴重な特色を持ち、特に表郷地域の方々を中心に親しまれています。

白棚線では、ICカード「LOCOCA(ロコカ)」を5月中旬から導入し、タッチ決済が可能になります。

こみねっと(市循環バス)

白河駅前を発着点に、公共施設、駅、病院、中心市街地、住宅団地、大型ショッピング

センターなどを巡回する3ルート(中循環・南循環・西循環)で運行しています。

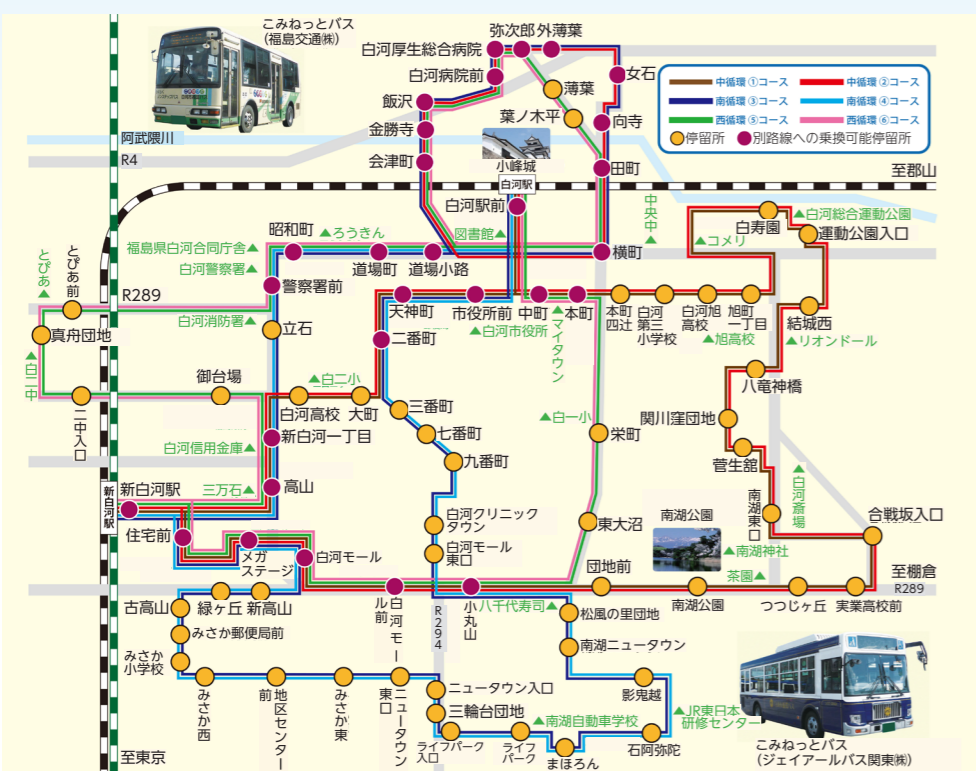

地域の公共交通を支える方たちの、それぞれの想い

公 公共交通の利用者は年々減少し、公共交通を取り巻く環境は厳しくなっています。公共交通に対する人々の関心が現状のままであれば、公共交通の維持は今後加速度的に難しくなると感じています。

高齢化が進む社会で、公共交通を維持・発展させていくことは、質の高い生活を確保するための大きな要素であると感じる一方、このままでは必要な時に必要なサービスが受けられなくなってしまうと懸念しています。

今、公共交通を必要としている方だけでなく、普段自家用車を利用していらっしゃる方も含め、将来の自分や家族のために公共交通の役割を考える時間を作ってみてください。



白河市地域公共交通活性化協議会 矢内 文一 委員

バ スの乗り方教室などを実施し、利用者を増やす取り組みをしています。さらなる利用促進が必要と感じています。

当社の路線バスでは「バスロケーションシステム」を導入しており、バスの位置情報をリアルタイムで確認できるほか、近々、クレジットカード・QRコード・電子マネー決済システムを導入予定で、利便性の向上に向けた取り組みを進めています。関の森公園が終点の「白河の関線」がありますので、親子でバスを利用していただきたいと思います。

市民の足として公共交通の役割を果たしていくため、利用者の方々の皆さまや行政と協力しながら持続可能なバス運行を目指していきます。



福島交通(株) 白河営業所 力丸 博幸 所長

利 用者減少が続く中、事業者・行政・地域が一体となって公共交通を利用していただく仕組み作りが必要と考えています。当社では安全が最優先であります。その中で安全教育に力を入れた指導や研修など、安全安心を提供するために全力で取り組んでいます。

白柵線は開業67年を迎える歴史ある路線です。インターネット限定で、1日フリー乗車券を販売しているほか、5月中旬からSuica機能を搭載したICカードが利用でき、キャッシュレス化により利便性も向上します。

沿線には南湖公園やラーメン店が多くありますので、ぜひ白柵線を利用して、市内を満喫していただきたいと思います。



ジェイアールバス関東(株) 白河支店 宮本 昭一 支店長

デマンド交通とは？

路線バスや鉄道は多くの人を同時に運べるメリットがありますが、利用者が減少傾向にある昨今では、運行すればするほど赤字が膨らむ状況になっています。

そこで近年、全国各地で導入が進んでいるのが、利用者の予約に応じて、運行する時刻や経路が変わる「デマンド交通」という移動サービスです。

予約に応じて運行することで、運行費用を抑えつつ、バスのように複数人を一度に運ぶことができ、タクシーのように利用者ごとの異なる要望に応じることが出来ます。

本市では「予約型乗合タクシー」という形でデマンド交通を運行しています。



利用方法

現在は「表郷・旗宿地域」「大信地域」「東地域」「大沼地区」「小田川地区」で利用でき、利用者の「自宅」と「指定目的地」の間を運行しています。

①登録

初めて利用する場合、事前に利用登録が必要です。

②利用予約

利用日の前日午後3時30分までに予約をお願いします。

③乗合タクシー送迎

「自宅」にタクシーが迎えに来ます。

●運行日

平日(年末年始・祝日除く)

●利用料金(1乗車につき)

▽中学生以上 500円

▽小学生・障がい者 250円

▽未就学児 無料

●指定目的地・運行時間

各地域で異なります。詳しくは、市ホームページでご確認ください。



利用者の声



▲左から鈴木さん、和知さん、根本さん、我妻さん、東タクシーの渡邊さん

みんな仲良くだから元気に！

「どのくらいの頻度で利用していますか？」

我妻さん 毎週月曜日と金曜日に利用しています。毎回このメンバーで「きつねうち温泉」に来ているんですよ。

和知さん 行きも帰りも利用しています。いつも同じ時間と場所でお願しているの、利用がとても楽ですね。

乗合タクシーの良いところを教えてください。

根本さん 普通のタクシーより安く済むのが良いですね。また、いつも東タクシーさんにお願しているので安心感があります。リュックを背負うのを手伝ってくれるなど、気配りが上手で、私たちへの扱いがとても丁寧なんです。

鈴木さん 送迎は家の人よりも頼みやすいですね。笑

乗合タクシーが日常生活を支えてくれていますね。

我妻さん こうして乗合タクシーを使って、友だちと集まっておしゃべりしている時が一番楽しいですね。みんな仲良くしているから元気でいられます。

鈴木さん みんなでお昼ご飯を食べることが楽しみです。



地域への想い



東タクシー 渡邊 千恵子 運転士

現在は、主にきつねうち温泉や買い物に利用していただいています。初めて利用する方も、その後何回か利用してくれるうちに顔見知りになって親近感が出てきます。

買い物の際、帰りだけ利用する方もいますが、荷物を玄関先まで運ぶなど、年配の方や足の不自由な方が転ばないよう、できる範囲で利用者の安全面も気を配っています。

今後は運行範囲を広げ、もっと皆さんの役に立ちたいという想いもあります。一人からでも気軽にご利用ください。乗合タクシーが人と人とのつながりを生むきっかけになればうれしいです。

お知らせ

バス・タクシー 移動支援助成券

高齢者や障がい者(運転免許証を持っていない方)、妊産婦の移動を支援するため、バスとタクシーで利用できる助成券を交付します。対象者や申請方法など詳しくは、市ホームページをご覧ください。



バスの乗り方教室

市では、市内のバス事業者が講師をする「バス乗り方教室」を実施しています。実際の車両を使用した乗車体験もできます。

高齢者サロンや小・中学校のほか、開催を希望する施設・団体がありましたら、気軽にお問い合わせください。



生活防災課 内2706

未来へつながろう 公共交通



近年、全国各地で経営状況の悪化などを理由に、事業の撤退や路線の廃止などが相次いでいます。本市も決して例外ではなく、利用者数がこのまま減少し続ければ、経営状況はますます悪化することになり、今ある公共交通を維持することが難しくなってしまいます。

では、公共交通を将来につなげていくためには、どうしたら良いのでしょうか。そのためには、多くの方に利用いただくことが何よりも大切です。市民一人ひとりが年1回ずつ公共交通を利用するだけでも、大きな効果があります。

この機会に「地域の公共交通は地域の住民が守っていく」という意識を持ち、積極的に公共交通を利用しましょう。

※情報は4月22日時点のものです。最新情報は、各問い合わせ先にご確認ください。

募集 Recruit 市職員採用試験



☎総務課 内2347

受験案内は、市ホームページに掲載しているほか、総務課・各庁舎地域振興課で配布しています。

従来型の教養・専門試験に代わり、職務に対する適性などを重視したSPI試験を一部導入！試験会場（全国主要都市）や試験日が選択でき、受験しやすくなるワン！



令和6年度採用（令和6年10月1日）

試験職種	採用予定人数	受験資格	申し込み期間	第一次試験日程	
資格免許職	司書	SPI試験	1名程度	平成2年4月2日以降に生まれた方	5月2日(木)～24日(金) 5月31日(金)から6月16日(日)までのうち希望する1日

令和7年度採用（令和7年4月1日）

試験職種	採用予定人数	受験資格	申し込み期間	第一次試験日程	
大学卒程度	行政事務	SPI試験 従来型試験	9名程度	平成2年4月2日から平成15年4月1日までに生まれた方	5月31日(金)から6月16日(日)までのうち希望する1日
	土木		1名程度		6月16日(日)
障がい者対象	行政事務		1名程度	平成2年4月2日から平成19年4月1日までに生まれた方	7月24日(水)～8月16日(金) 9月29日(日)
高校卒程度	行政事務		2名程度	平成15年4月2日から平成19年4月1日までに生まれた方	7月24日(水)～8月16日(金) 9月29日(日)
資格免許職	保健師	SPI試験	1名程度	平成2年4月2日以降に生まれた方	5月2日(木)～24日(金) 5月31日(金)から6月16日(日)までのうち希望する1日
	幼稚園教諭 および保育士		2名程度		
	司書		1名程度		7月24日(水)～8月16日(金) 9月29日(日)
	学芸員（考古学）		1名程度	昭和60年4月2日以降に生まれた方	
民間企業等経験者	行政事務	SPI試験	1名程度	昭和60年4月2日以降に生まれた方	7月24日(水)～8月16日(金) 8月23日(金)から9月29日(日)までのうち希望する1日

※試験職種により、資格・免許・職務経験などの受験資格が別途必要となります。
 ※複数の試験方式（SPI試験・従来型試験）や試験職種に申し込むことはできません。
 ※第二次試験は、第一次試験の合格者を対象に実施します。日時や会場は別途通知します。
 ※本年度から全ての試験職種で、採用試験の申し込みの際に「リクナビ2025」の会員登録が必要となります。
 ※詳しくは、市ホームページをご覧ください。

4月1日付け人事

主な人事異動と新規採用職員をお知らせします。

《部長相当職》

▽市長公室長 鈴木健一▽総務部長 室由則▽総務部付部長・白河商工会議所派遣 鈴木敏明▽総務部付部長・一般社団法人産業サポート白河派遣 齋藤稔▽市民生活部長 片野勝司▽産業部長 深町洋介▽大信庁舎振興事務所長 橋本喜人▽東庁舎振興事務所長 矢吹和夫▽議会議務局長 関稔

《部次長相当職》

▽会計管理者兼会計課長 鈴木誠▽市長公室参事兼企画政策課長 真船薫▽総務部参事兼税務課長 鈴木隆之▽保健福祉部参事兼社会福祉課長 内山賢一▽保健福祉部参事兼高齢福祉課長 松島弘行▽保健福祉部参事兼国保年金課長 長谷川章▽産業部参事兼商工課長兼市長公室付参事（複合施設整備担当） 遠藤英喜▽産業部参事兼農政課長兼公設地方卸売市場長 鈴木卓雄▽表郷庁舎参事兼地域振興課長兼表郷保健センター所長 鈴木

木高史▽教育委員会事務局参事兼図書館長 中沢孝之▽選挙管理委員会事務局参事兼事務局員 我妻茂利

《課長相当職》

▽総務部付課長・公益財団法人白河観光物産協会派遣 川島敏一▽市民生活部生活防災課長 藤井浩司▽市民生活部環境保全課長 遠藤修一▽市民生活部市民課長兼市長公室付課長（複合施設整備担当） 近内友明▽保健福祉部こども未来室こども育成課長兼市長公室付課長（複合施設整備担当） 鈴木裕美▽さくら保育園長 海老原由美子▽わかば保育園長 永山広美▽たいしん保育園長 関根敏子▽ひがし保育園長 大槻伸子▽産部農林整備課長 海津義夫▽建設部まちづくり推進課長兼市長公室付課長（複合施設整備担当） 渡邊正俊▽表郷庁舎事業課長 農業委員会事務局表郷分室長 佐藤文夫▽大信庁舎地域振興課長兼大信保健センター所長 松本英之▽水道部水道課長兼企業出納員 小針博之▽教育委員会事務局教育総務課長 鈴木亮▽教育委員会事務局生涯学習スポーツ課長兼少年センター所長 市長公室付課長（複合施設整備担当） 併任 吉田貴子▽中央公

民館長 市長公室付課長（複合施設整備担当） 併任 松本美紀▽大沼幼稚園長 菊地広美▽ひがし幼稚園長 佐久間栄子▽監査委員事務局員 尾股淳一▽総務部付主幹・一般社団法人産業サポート白河派遣 穂積美幸▽総務部総務課主幹兼課長補佐兼人事係長 清水孝子▽総務部財政課主幹兼課長補佐兼財政係長 邊見栄里子▽総務部財政課工事契約検査室長 大崎泰弘▽市民生活部生活防災課主幹兼課長補佐兼公共交通係長 鈴木雄一▽保健福祉部国保年金課主幹兼課長補佐兼長寿年金係長 國井誠▽保健福祉部こども未来室こども支援課主幹兼課長補佐兼こども企画係長 黒澤伸幸▽保健福祉部こども未来室こども支援課主幹兼課長補佐兼子育て連携係長 原隆史▽産業部観光課主幹兼課長補佐兼観光振興係長 久保大介▽建設部道路河川課主幹兼課長補佐兼管理係長兼総務部財政課工事契約検査室主任専門工事検査員 太田悟▽建設部建築住宅課主幹兼課長補佐兼市営住宅係長 吉田正次▽水道部下水道課主幹兼課長補佐兼下水道経営係長 鈴木隆夫▽教育委員会事務局学校教育課主幹兼課長

補佐兼管理係長 佐久間加代子

《新規採用職員》

▽総務部税務課副主査 鶴岡知将▽保健福祉部社会福祉課副主査 鈴木健人▽保健福祉部健康増進課副主任栄養技師 桑名由希子▽総務部税務課主事 齋藤彩乃▽総務部税務課主事 我妻瑠菜▽保健福祉部高齢福祉課主事 円谷光一郎▽保健福祉部こども未来室こども支援課保健技師 佐藤晴佳▽保健福祉部こども未来室こども支援課主事 深谷朱里▽建設部道路河川課技師 袴田一斗▽建設部建築住宅課技師 和知建人▽建設部建築住宅課技師 緑川樹凜▽建設部文化財課学芸員 福澤光稀▽教育委員会事務局健康給食推進室栄養技師 生田目哲也▽ひがし幼稚園教諭 橋本瑞希



▲新規採用職員辞令交付式

お知らせ

ラウンジ

りぷらん

子育て情報

保健情報

くらしの情報館

風月の芸術祭

あつたか広場

休日当番医・無料相談ほか

市長の手控え帖

お知らせ News 土砂等の埋立て等による 土壌の汚染及び災害の発生 の防止に関する条例

環境保全課 内2183

6月1日から「白河市土砂等の埋立て等による土 壌の汚染及び災害の発生防止に関する条例」が施 行されます。良好な自然環境や生活環境を保全する とともに、土壌汚染や災害の発生を防止し、市民の 安全を確保することを目的としています。 詳しくは、市ホームページをご確認ください。



《対象となる埋立てなど》

盛土	埋立て	堆積
周辺地盤面より 高くなるように 土砂を盛ること	周辺地盤面より 低い場所を 埋立てること	一時的に 土砂を盛ること (仮置き)

《許可申請が必要な場合》

次のいずれかに当てはまる場合には、市長の許可 が必要となります。

- ① 1つの事業区域の面積が500㎡以上3,000㎡未満 となる場合
- ② 土砂等の埋立て等区域が2つ以上連続している、 または離れていても一体性があると認められた場 合で、これらの区域の面積の合計が500㎡以上 3,000㎡未満となる場合
- ③ 過去3年以内に土砂等の埋立て等が行われた区域 に隣接した土地で事業を行う場合に、これらの土 地の面積の合計が500㎡以上3,000㎡未満となる 場合

※3,000㎡以上となる場合は、県知事の許可が必要 です。県産業廃棄物課 (☎024-521-7259) にお 問い合わせください。

許可なく埋立てなどの行為を行った者は、1 年以下の懲役または100万円以下の罰金などの 罰則の対象となります。

お知らせ News 物価高騰重点支援給付金

社会福祉課社会生活支援係 ☎5515

物価高騰による負担増 を踏まえ、特に家計への 影響が大きい世帯に給付 します。 対象となる世帯には、 4月下旬から順次案内を 送付しています。必要に 応じ申請をしてください。



- 給付額 1世帯につき10万円 (1回限り)
- 対象となる世帯 令和5年12月1日時点で本市に住居登録があり、 世帯全員の令和5年度住民税が次の①②のいずれか に当てはまる世帯 ①「均等割のみ課税」の方のみで構成される世帯 ②「均等割のみ課税」と「住民税非課税」の方で構 成される世帯 ※ただし、次の③～⑤のいずれかに該当する場合を 除きます。 ③すでに他市区町村で本給付金を受けている世帯 ④租税条約により住民税が免除されている方がい る世帯 ⑤世帯全員が、住民税が課されている他の親族な どに扶養されている世帯

- 申請方法など
 - ▷「支給のお知らせ」が届いた世帯 申請不要
 - ▷「申請書兼請求書」が届いた世帯 必要事項を記入し、必要書類を添えて返信用封筒 で返送してください。
 - ▷書類が届かない世帯 給付金コールセンター (☎0120-11-2192) にお 問い合わせください。該当すると思われる場合には 「申請書兼請求書」を送付します。

- 申請先 社会福祉課、各庁舎地域振興課、各行政センター
- 申請期限 6月28日(金) ※必着

お知らせ News 介護保険料の改定

高齢福祉課介護保険係 ☎5518



- 《変更点》
 - ①令和6年度分より、保険料区分が10段階から13段 階に多段階化されます。 ※介護保険制度の持続可能性確保のため、所得再分配 機能を強化するものです。
 - ②基準月額が5,900円から6,000円となります。

対象者	基準所得等金額	段階	基準額に 対する割合	保険料 (年額)	
				改正後	改正前
生活保護・老齢福祉年金受給 かつ住民税非課税世帯	80万円以下	第1段階	×0.285	20,500円	21,300円
住民税非課税世帯	120万円以下	第2段階	×0.485	34,900円	35,400円
	120万円超	第3段階	×0.685	49,300円	49,600円
住民税課税世帯で本人非課税	80万円以下	第4段階	×0.85	61,200円	60,100円
	80万円超	第5段階	×1.0 (基準額)	72,000円	70,800円
住民税本人課税	120万円未満	第6段階	×1.2	86,400円	84,900円
	210万円未満	第7段階	×1.3	93,600円	92,000円
	320万円未満	第8段階	×1.5	108,000円	106,200円
	420万円未満	第9段階	×1.7	122,400円	120,300円
	520万円未満	第10段階	×1.9	136,800円	134,500円
	620万円未満	第11段階	×2.1	151,200円	—
	720万円未満	第12段階	×2.3	165,600円	—
720万円以上	第13段階	×2.4	172,800円	—	

お知らせ News 国民健康保険税の税率

国保年金課 内2167

令和6年度の国保税は、昨年度の税率を据え置きます。

区分	医療分	後期高齢者 支援金等分	介護分
均等割	19,400円	9,000円	9,600円
平等割	13,900円	6,300円	4,400円
所得割	5.96%	2.49%	2.22%

※介護分は、40歳以上65歳未満の方に課税されます。

国保税は、国保事業を運営するための大切な財 源です。期限内の納付にご協力ください。

- 《子ども均等割減免》 年度内18歳以下の被保険者は、医療分と後期高齢 者支援金等分の均等割が全額免除されます。 ※年度途中の加入・脱退は、月割り計算を適用します。

- 問い合わせ先 (本庁舎)
 - ▷国保加入・脱退・減免など 国保年金課 内2168
 - ▷税額など 税務課市民税係 ☎5506
 - ▷納付方法など 税務課税政係 ☎5505
 - ▷納付相談など 税務課滞納整理係 ☎5508
- 問い合わせ先 (各庁舎)
 - ▷国保加入・脱退など 地域振興課市民福祉係 表郷 ☎2114 大信 ☎462114 東 ☎342116
 - ▷税額・納付方法など 地域振興課総務係 表郷 ☎2111 大信 ☎462111 東 ☎342112

話題レポート

白河小峰城さくらまつり

4月14日、城山公園で開催されました。満開の桜の中、天候にも恵まれ、多くの来場者でにぎわいました。甲冑姿の川越藩火縄銃鉄砲隊による火縄銃演武が披露されると、その迫りに会場から大きな歓声と拍手が湧き起こりました。

同日、桜ウオークも行われ、165名が参加しました。参加者は、ツーリズムガイド白河の解説を聞きながら、市内の史跡や桜の名所を歩きました。



話題レポート

支援物資輸送の協定を締結



3月21日、市と（公社）福島県トラック協会県南支部は、災害時における支援物資等の輸送に関する協定を締結しました。同支部の会員は、本市などで災害が発生した場合、支援物資の輸送、管理、仕分けなどを行います。

避難所運営資機材供給の協定を締結



3月19日、市と（株）共和建商は、災害時における避難所運営資機材の供給に関する協定を締結しました。同社は、災害により避難所を開設する場合、発電機や冷暖房機などの機材や資材の提供を行います。

SNAPSHOT

安珍清姫供養祭
3月27日/安珍堂(菅根)

愛宕町集会所 新築落成式
4月14日/愛宕町集会所

第22回関山山開き
3月31日/関山頂上

新たに放課後児童クラブが開所



4月9日、白二小第二児童クラブ（新白河）の開所式が行われました。利用定員は60人で、高学年の児童を受け入れます。放課後児童クラブでは、放課後留守家庭になる児童が友達と遊んだり、勉強したりして過ごします。

子育ての新たな支援体制がスタート



4月1日、こども支援課内にこども家庭センターを設置し、市が「こどもまんなか応援サポーター」になることを市長が宣言しました。保健師と家庭児童相談員が中心となり、全ての子どもとその家庭、妊産婦を対象に相談支援を行います。

ぼんこのこころ

作 本町かずこ

とっかす



とっかす=奪う、取り返すの意味です。
兄ちゃんは歌もオモチャもとっかすから！

輝きの記録

第48回全日本マスターズスキー選手権志賀高原大会優勝



齋藤 貞太郎さん
アルペン競技大回転・75歳代 **優勝**

出場おめでとうございます

第55回マクドナルド全国ミニバスケットボール大会 【3月28日～29日/東京都】



白河城西ミニバスケットボールクラブ

鈴木 優花さん (白二小6年)
古川 結愛さん (白二小6年)
山内 明花さん (白二小6年)
飴本 希花さん (みさか小6年)
樽川 希愛さん (みさか小6年)
樽川 望愛さん (みさか小6年)

令和5年度JOCジュニアオリンピックカップ 文部科学大臣旗未来くん杯第18回全国中学生空手道選抜大会 【3月29日～31日/京都府亀岡市】



石井 陽翔さん (白二中2年)
本郷 朋輝さん (白二中2年)

100歳おめでとうございます

荒井 ハルエさん (久田野) 大正13年3月26日生まれ

りぶらんからのお知らせ

《CD・DVDの貸出ができます》

図書館では、CD・DVDも所蔵しています。貸出期間は3週間です。あの名曲、あの映画が借りられるかも！ぜひご利用ください。

図書館利用カードの種類	貸出点数	予約点数
市内図書館利用カードの方 (市内に在住・在学・在勤)	10点まで	5点まで
広域図書館利用カードの方 (市外在住)	3点まで	1点

今月のテーマ展示



新緑の季節になり、行楽シーズンの到来です。私たちが遠方へ旅行や行楽に出かける際にはさまざまな乗り物を利用しています。今月はそんな移動手段に注目し、日常生活でも身近な「乗り物」に関する本をご紹介します。



チュンチュン、ポッポー、カーカー。鳥の鳴き声はいろいろですね。毎年5月10日から16日は愛鳥週間（バードウィーク）です。身近にいる鳥や遠いところから来る鳥、見たことない鳥のこと、絵本や読み物、図鑑で見てみよう！

おすすめ新刊



《一般図書》



THE CHILD CODE 「遺伝が9割」
そして、親にできること
ダニエル・ディック／著 竹内 薫／監訳
「行動遺伝学」に基づき、子どもの「気質」に合わせた育て方を紹介しています。本書内の「質問リスト」では、子どもだけでなく親の生まれつきの気質も調べることができます。

《児童図書》



おすしが あるひ たびにでた
田中 達也／作
見立て作家の写真絵本『おすしがふくを かいにきた』第2弾。お寿司が旅するおはなしはもちろん、身近な素材が使われたミニチュアを見るのも楽しい絵本です。

※最新情報は図書館にお問い合わせになるか、図書館のWebサイトや館内掲示をご確認ください。



【各図書館の問い合わせ先】

■りぶらん ☎ 23250 ■表郷図書館 ☎ 324784
■大信図書館 ☎ 463614 ■東図書館 ☎ 341130

図書館カレンダー

5月 10 金	
11 土	📖 15:00～15:20
12 日	
13 月	休館 (りぶらん・大信)
14 火	休館 (表郷・東)
15 水	📺 大人向け上映会『博士と狂人 (字幕版)』 ⌚13:30～15:35
16 木	📖 15:00～15:20 🚗 11:00～12:00 📍みさかコミュニティセンター
17 金	🚗 11:00～12:00 📍中央老人福祉センター (白寿園)
18 土	📺 子ども向け上映会『くまのがっこう パティシエ・ジャッキーとおひさまのスイーツ』 ⌚13:30～14:05
19 日	
20 月	休館 (りぶらん・大信)
21 火	休館 (表郷・東)
22 水	
23 木	🚗 11:00～12:00 📍上ノ原集会所
24 金	🚗 11:00～12:00 📍緑ヶ丘集会所
25 土	📖 15:00～15:20
26 日	▷東図書館おはなし会(3～7歳向け) 📍東図書館 ⌚10:30～10:45
27 月	休館 (りぶらん・大信)
28 火	休館 (表郷・東)
29 水	
30 木	
31 金	
6月 1 土	📺 大人向け上映会『異動辞令は音楽隊!』 ⌚13:30～15:30
2 日	
3 月	休館 (りぶらん・大信)
4 火	休館 (表郷・東)
5 水	休館 (全館) 🚗 11:00～12:00 📍南湖集会所
6 木	📖 15:00～15:20 🚗 11:00～12:00 📍扇山集会所
7 金	
8 土	📖 15:00～15:20
9 日	
10 月	休館 (りぶらん・大信)
11 火	休館 (表郷・東) 🚗 11:00～12:00 📍堂山集会所

🚗 ゆるりぶ運行

📺 上映会 📍 りぶらん

📖 おはなし会
(3歳～小学校低学年向け)
📍 りぶらん

📖 ちびっこおはなしのくに (0歳～3歳向け)
📍 りぶらん

■市不妊治療費助成事業

不妊治療を行う夫婦の経済的負担を軽減するため、保険適用外となる不妊治療費と不妊症検査費用の一部と、治療にかかる通院費用を助成します。



●助成対象者

次の要件をすべて満たす方

- ①治療または検査を受けた期間と申請日において、夫婦ともにまたは一方が市内に住所を有すること
- ②治療期間の初日における妻の年齢が43歳未満であること
- ③夫婦に市税などの滞納がないこと
- ④令和6年4月1日以降に終了した治療・検査で、県不妊治療支援事業助成の交付決定を受けていること

●対象となる治療／助成額

対 象	助成額 (上限)
保険適用外となる治療	15万円
保険適用の治療と併用して実施した先進医療	5万円
治療の回数上限または妻の年齢上限を超えたことにより保険適用外となる治療	10万円
不妊症検査	3万円
通院にかかる助成	2千円 (1回につき)

●申請方法 窓口、郵送

※申請に必要な書類は、市ホームページからダウンロードできます。



- 申請期限 県不妊治療費支援助成金事業の決定通知を受けた月の翌々月の末日
- 申請・問い合わせ先 こども支援課母子健康係 ☎205523

《県ホームページの案内》



▲助成制度



▲不妊相談



▲不育症相談

■市こども誰でも通園事業

7月からわかば保育園の一時預かり保育室内で始まりです。気軽にお申し込みください。



- 対 象 市内在住の1～2歳の子ども
※離乳食が完了し、安定歩行ができる子ども
- 利用日 月・水・金曜日
※利用日が祝日の場合は前後の平日で調整
※定員などの都合により、お預かりできないことがあります。
- 利用時間 午前9時15分～午後2時15分
※月10時間 (5時間×2回) まで
- 料 金 1回 1,000円
- 申し込み方法 電話 ※事前に面接あり
- 申し込み期限 利用希望月の前月15日
- 申し込み先 わかば保育園 ☎27610
- 問い合わせ先 こども育成課保育係 ☎205525

子ども食堂

18歳以下の方は利用無料、大人の方は協力金をいただきます。各こども食堂問い合わせ先や、開催日など詳しくは、市ホームページをご覧ください。

☎こども支援課子育て連携係 ☎205522

お知らせ

ラウンジ

りづらん

子育て情報

保健情報

暮らしの情報館

in白河 風月の芸術祭

高齢者 あったか広場

休日当番医・無料相談ほか

市長の手控え帖

市民健診のお知らせ



各健診の予約開始日など詳しくは、市ホームページをご覧ください。



- 予約・申請・問い合わせ先
健康増進課予防管理係 ☎2112

■総合健診

完全予約制ですので、必ず事前予約をお願いします。なお、令和5年度に総合健診を受診した方には、受診日を指定した健診セットを4月下旬に送付しました。指定された日時で受診する場合は予約不要ですが、日程を変更する場合は変更予約をしてください。

- 健診開始日 6月3日(月)
- 予約方法 窓口、電話、市ホームページ



■個別健診

受診を希望する方は、実施医療機関に直接予約をしてください。健診の種類により実施期間、予約開始日、自己負担金が異なりますのでご注意ください。

- 健診開始日 6月1日(土)

《がん検診無料クーポン券》

個別健診を受診する方に交付します。前年度に集団・個別健診を受診した方は対象外です。

- 対象者
 - ▷ 肺・大腸・乳がん検診
昭和58年4月2日～59年4月1日生まれの方
 - ▷ 子宮頸がん検診 平成15年4月2日～16年4月1日生まれの方（前年度に20歳に達した方）
- 申請方法 窓口、郵送、申請フォーム



■女性のための集団検診

過去3年間に集団検診を受診した方と、骨粗しょう症検診の受診年齢に該当する方に、4月にお知らせのはがきを送付しました。2年に一度、継続的に受診しましょう。

- 対象者（令和7年3月31日時点の年齢）
 - ▷ 乳がん検診 40歳以上で、昨年度集団・個別検診を受診していない方
 - ▷ 子宮頸がん検診 20歳以上で、昨年度集団・個別検診を受診していない方
 - ▷ 骨粗しょう症検診 40・45・50・55・60・65・70歳の方
- 予約方法 窓口、電話、市ホームページ
※はがきがなくても予約可
- 予約開始日 ※定員になり次第締め切り
 - ▷ 表郷・大信・東保健センター会場 5月15日(水)
 - ▷ 中央保健センター会場 5月17日(金)



■風しん抗体検査

風しんワクチン定期接種の機会がなかった男性を対象に、風しん抗体検査と予防接種を実施しています。未受検者には、5月中にクーポン券を送付しますので、市民健診や職場の健康診断または指定医療機関に券を持参し、検査を受けてください。券を紛失した場合や転入した場合は、市ホームページから申請することができます。



- 対象者
昭和37年4月2日から54年4月1日生まれの男性
- 実施期限
 - ▷ 抗体検査 令和7年2月28日(金)
 - ▷ 予防接種 令和7年3月31日(月)
- 申請・問い合わせ先
健康増進課予防管理係 ☎2112

6月のいきいき健康チャレンジ相談会

実施日	時間	会場	対象年齢
5日(水)		大信保健センター	40歳以上
12日(水)	9:30～	東保健センター	
14日(金)		表郷保健センター	
24日(月)	13:30～	中央保健センター	71～76歳
26日(水)		アナビススポーツプラザ	40～70歳

【健康ポイント事業】 50ポイント 1回/月

募集

れきしら解説講座



白河歴史の手引き『れきしら』入門編をテキストに、市の学芸員が「南湖の歴史」を解説します。
※しらかわ検定の勉強会ではなく『れきしら』の解説講座です。

- テーマ 南湖の歴史（入門）
- 期日 6月8日(土)
- 時間 午前10時～11時30分
- 会場 市役所本庁舎5階 正庁
- 定員 先着50人 ※参加無料
- 持ち物 『れきしら』入門編、筆記用具
- 申し込み方法 電話 ※要申し込み
- 申し込み・問い合わせ先 まちづくり推進課 内2239

農産物ブランド白河 しろもの認証食品候補



「農産物ブランド白河しろもの」では、生産者と市民が自信をもってすすめる白河産農畜産物をブランド食品として認証し、広くPRします。

市内産の魅力ある農畜産物や加工品をぜひご応募ください。

詳しくは、市ホームページをご覧ください。
農政課 内2251

谷津田川 アートワークショップ



風月の芸術祭開催時にアートで谷津田川を飾るため、布に彩色するワ

ークショップを開催します。詳しくは、ホームページをご覧ください。

- 期日 6月15日(土)
- 時間 正午～午後4時
- 会場 富川家蔵（新蔵町33-1）

芭蕉白河の関俳句賞 俳句教室

- 期日 6月13日、7月11日、8月8日、9月12日/木曜日/全4回
- 時間 午後1時～4時
- 会場 市役所本庁舎など
- 講師 鈴木太郎氏（『雲取』主宰）
- 参加料 2,000円 ※初回時に集金
- 定員 30人

※申し込み多数の場合は抽選
●申し込み期限 5月31日(金)
●申し込み方法 専用フォーム、電話
●申し込み・問い合わせ先 芭蕉白河の関俳句賞実行委員会（文化振興課内） 内2342
※詳しくは、市ホームページをご覧ください。

禁煙チャレンジャー



5月31日は「世界禁煙デー」です。保健センターでは、禁煙しようと考えている方や、禁煙が続かなかった方の禁煙チャレンジを応援します。

また、市健康ポイント事業に参加している方は、3か月間の禁煙成功で500ポイントを進呈します。

まずは、保健センターにあるスパイロメーターで、肺年齢を計測してみましょう。

- 申し込み期限 12月27日(金)
- 申し込み方法 申し込みフォーム
- 問い合わせ先 健康増進課成人健康係 ☎2114

市民農園

市が管理する白河関の森公園（旗宿）の市民農園を貸し出します。

- 貸出区画数 4区画
- ※1区画約100㎡
- 貸出期間 5月～令和7年3月
- ※更新手続きにより継続利用可能
- 利用料 1か月500円
- 申し込み方法 農政課で配布する書類に記入のうえ、お申し込みください。

お願い

軽自動車税（種別割）・自動車税（種別割）の納期限

●納期限 5月31日(金)
領収書には、継続検査用（車検用）納税証明書が付いていますので、大切に保管してください。

軽自動車税（種別割）を口座振替で納付した方には、6月中旬に納税証明書を送付します。

《減免申請》

軽自動車・自動車などを障がいのある方のために使用し、一定の要件を満たす場合、所有車1台に限り軽自動車税（種別割）または自動車税（県税）を減免します。

▷軽自動車税 5月24日(金)までに税務課または各庁舎地域振興課でお手続きください。

▷自動車税 県南地方振興局県税部にお問い合わせください。

農▷軽自動車税（種別割） 税務課市民税係 ☎285506 / 各庁舎地域振興課表郷 ☎22111 大信 ☎462113 東 ☎342111 ▷自動車税 県南地方振興局県税部 ☎231519

水道メーターの取り替え

水道メーターは、計量法により有効期限が8年と定められています。

市では、5月中旬から業者に委託して、対象となるメーターの取り替えを無料で行いますので、協力をお願いします。

なお、取り替え作業を行う業者は、市水道部の腕章を付けています。
農政課 ☎273221

水道管の漏水調査

市では、水道の漏水を早期発見するため、公道と宅地内（止水栓まで）の水道管の漏水調査を行いますので、協力をお願いします。

なお、調査員は、市水道部の腕章と身分証を携帯しています。

- 調査期間 5月1日(水)～令和7年3月21日(金)

2024年 国民生活基礎調査

国民生活基礎調査は、国民の保健、医療、福祉、年金、所得などの実態を明らかにし、国や地方公共団体の行政施策の基礎資料とするために厚生労働省が行う統計調査です。

調査の趣旨を理解いただき、協力をお願いします。

◇調査の基準日は、6月6日(木)と7月11日(木)です。対象の世帯には、5月下旬と6月下旬に身分証を携帯した調査員が伺います。

◇調査に記入された個人情報厳守し、目的以外には使用しません。
農政課 ☎285515

松くい虫航空防除

南湖のアカマツを守るために、ヘリコプターによる航空防除を行います。

周辺地域の方は、洗濯物の取り込みや自動車に覆いをかけるなど、協力をお願いします。散布中や散布後1日間は、区域内に立ち入らないでください。

また、残効期間の8週間の間、山菜などを採取しないでください。

- 日時 6月4日(火) / 午前4時～6時
- ※天候により順延する場合があります。



農政課 内2237

年金相談は事前に予約を

年金請求手続きや年金額の相談、家族が亡くなった際の手続きなどで年金事務所に来所する場合は、あらかじめ予約をお願いします。また、予約時には基礎年金番号をお伝えください。

特に、年度初めは窓口が混雑しますので、早めの手続きをお願いします。

農日本年金機構予約受付専用電話 ☎0570-05-4890

案内

空き家の利活用に関する支援制度



空き家バンクや、空き家の改修などに対する支援制度があります。

対象要件など詳しくは、市ホームページをご覧ください。

《空き家バンク》

空き家を売りたい・貸したい所有者と、空き家を買いたい・借りたい利用者をマッチングする制度です。気軽にご相談ください。

《白河暮らし空き家改修等支援事業補助金》

空き家を購入（または賃借）して定住しようとする子育て世帯や県外からの移住者などに対し、改修費や清掃費の一部を補助します。

▷改修費 補助率1/2 上限150万円
▷清掃費 定額 上限30万円

《空き家バンク改修等支援事業補助金》

空き家バンク登録物件の所有者や購入者（または賃借者）に対し、改修費や清掃費の一部を補助します。

▷改修費 補助率1/2 上限150万円
▷清掃費 定額 上限15万円

農政課 内2331

多子世帯給食費負担軽減事業



義務教育を受けている第3子以降の学校給食費を全額助成します。

●助成対象

次の全てに該当する世帯の保護者
①児童生徒とその保護者が本市に住所を有している

②同一世帯に18歳以下の兄弟姉妹が3人以上いて、義務教育を受けている第3子以降の児童生徒がいる
※未就学児は対象外

※就学援助などを受ける場合は、就学援助などが優先

●申請方法 5月下旬に学校を通じてお知らせと申請書を配布します。

農政課 ☎21266

案内

文化振興事業補助金



皆さんから寄せられた「ふるさと文化振興基金」をもとに、市民の文化活動を支援しています。詳しくは、市ホームページをご覧ください。

●対象事業 成果発表、発表会などへの参加、文化財保護、文化環境整備、文化芸術育成など

●申請期限 5月31日(金)

※事業実施日によっては、9月末日まで申請できる場合があります。

☎文化振興課 内2343

福島さわやか行政相談キャンペーン

総務大臣が委嘱する行政相談委員が、行政機関の仕事や暮らしの要望などに関する相談に電話で応じます。

相談は無料で、秘密は厳守します。

●期間 5月1日(水)～31日(金)

●行政相談委員

◇白河地域 内田 宜枝 ☎3518

◇白河地域 蓮沼 一紀 ☎3634

◇表郷地域 齋須 治 ☎2260

◇大信地域 星 正光 ☎3546

◇東地域 安沢 三喜男 ☎3293

☎総務課 内2350

各庁舎地域振興課 表郷 ☎2111

大信 ☎2111 東 ☎2111

見えづらさの相談会(視覚障がい者相談会)

●期日 6月19日(水)

●時間 午前10時～午後1時

※受付は正午まで

●会場 サンフレッシュ白河(久田野)

●対象者 視覚障がい者、見えにくいことで日常生活に不便を感じている方、その家族の方など

●内容 医療相談・福祉相談・福祉用具展示など

●担当医師

北福島医療センター 八子 恵子氏

●定員 10人程度 ※要申し込み

●申し込み方法

障がいの状況や相談内容などを確認

しますので、まずは電話または窓口でご相談ください。

●申し込み期限 6月3日(月)

●申し込み・問い合わせ先

社会福祉課障がい福祉係 ☎5517

介護職員初任者研修・実務者研修の受講費用補助



介護職員初任者研修または実務者研修を修了後、介護事業所などに就労する意欲のある方を対象に、研修受講費用の一部を補助します。

要件など詳しくは、市ホームページをご覧ください。

●上限額 ▷介護職員初任者研修 6万円 ▷実務者研修 20万円

●申請期限

研修修了の翌日から起算して1年以内

☎高齢福祉課高齢者支援係 ☎5519

6月市議会定例会日程(予定)

●時間 午前10時

●会場 本庁舎4階 議場

期日	内容
6/13(木)	定例会開会、議案の上程・提案理由の説明
19(水)	一般質問・上程議案に対する質疑、委員会付託(請願・陳情)
20(木)	一般質問・上程議案に対する質疑
21(金)	一般質問・上程議案に対する質疑、委員会付託(議案)
24(月)	総務・市民産業・教育福祉・建設水道常任委員会
26(水)	各委員長報告・質疑・討論・表決、定例会閉会

☎議会事務局 内2412

新婚生活スタートを応援

若年・低所得の新婚世帯に対し、結婚に伴う新生活のスタートにかかる経費を補助します。

詳しくは、市ホームページをご覧ください。

●事前相談受付期限

令和7年2月28日(金)

※申請1か月前までにご相談ください。

●主な対象要件

◇令和6年1月1日から令和7年3月31日までに入籍した夫婦

◇婚姻日時点で夫婦ともに39歳以下

◇夫婦の合計所得が500万円未満

●主な対象経費

新居の購入費、家賃、敷金、礼金、共益費、仲介手数料、引越費用など

●補助額

1世帯あたり最大60万円

●相談・申し込み先

生活防災課 内2706

特設人権相談会(無料)

6月1日の「人権擁護委員の日」にあわせ、特設相談会を開催します。

相談は無料で、相談者の秘密は厳守しますので、安心してご相談ください。また、予約は必要ありません。直接、最寄りの会場にお越しください。

期日	会場/時間
6/1(土)	中央公民館(天神町) 午前10時～午後3時
	大信公民館(大信増見) 午前10時～正午
	東公民館(東金子) 午前10時～正午
5(水)	表郷公民館(表郷番沢) 午前10時～正午

☎白河人権擁護委員協議会(福島地方務局白河支局内) ☎1201

防火管理講習会(前期)

●期日 7月18日(木)・19日(金)

●会場 西郷村文化センター

●申し込み期間

5月30日(木)～6月6日(木)

●申し込み方法 ホームページ、FAX ※講習会案内や申し込み用紙は白河地方広域市町村圏消防本部、消防署、各分署に備え付けてあります。

●申し込み先 (一財)日本防火・防災協会/FAX 03-6274-6977または03-6812-7140(平日午前9時～午後4時)

☎▷申し込み関係 (一財)日本防火・防災協会 ☎03-6263-9903 ▷講習会関係 (一社)福島県消防設備協会 ☎024-529-7120

ホームページはこちら▶

福島県防災アプリ



県では、県民の皆さんが災害情報や防災情報を入手し、迅速な避難行動につながるように「福島県防災アプリ」を制作しました。

各種防災情報のお知らせ、防災マップの閲覧、避難所の検索、安否登録・確認、避難計画(マイ避難シート)の作成など、さまざまな機能があります。

防災アプリをダウンロードして、日頃から災害に備えましょう。

☎県危機管理課 ☎024-521-8651

アグリビジネス連携事業補助金

本市産農畜産物の販路開拓や、それらを活用した6次化商品の開発などを支援します。

詳しくは市ホームページをご覧ください。

●対象 市内に住所を有する農業者等

●補助率 対象経費の3分の2以内

補助内容	上限額
農畜産物パッケージ等開発	15万円
農畜産物販路開拓	30万円
新商品プラン創出	30万円
新商品事業化推進	50万円
新商品販路開拓等	30万円

☎農政課 内2251

農業振興特別資金融資制度



市内で農業を営む農業者の経営安定のため、取扱金融機関を通じて必要な資金を融資します。

●対象者 市内に住所を有し、農業の経営改善に取り組む農業者で、前年度の市民税を完納している方

●融資限度額 250万円

●資金使途 農業用機械や施設の購入、

または緊急的に必要な運転資金

●融資期間

5年以内(据置期間2年上限)、運転資金は3年以内(据置期間なし)

●返済方法

分割返済(運転資金は一括返済可)

●貸付利率 1%以内

●保証人 1人以上または信用保証機関の保証を付けること

●取扱金融機関

白河信用金庫、夢みなみ農業協同組合、東西しらかわ農業協同組合 市内各支店 ☎農政課 内2250

次世代自動車導入補助金



燃料電池自動車と電気自動車の導入に対し、補助金を交付します。

申請方法や必要書類など詳しくは、市ホームページをご確認ください。

補助対象		補助額
燃料電池自動車		20万円
電気自動車	普通・小型	5万円
	軽	3万円

※対象経費は車両本体購入額(税抜) ※令和6年度内に自動車検査証の交付を受けた「自家用」の「新車」のみ ※ハイブリッド車は対象外

●対象者 次のいずれかに該当する方 ◇申請時に本市に住所を有する方 ◇市内に事業所などを有する法人 ◇申請時に本市に住所を有する方または市内に事業所などを有する法人にリ

ース販売を行うリース事業者

●申請期限 令和7年3月28日(金)

※予算上限に達し次第、申請締め切り ※国や県の補助と併用可

☎環境保全課 内線2183

市内での診療所開業に奨励金を交付

開業1年以内であれば申請できます。詳しくは、お問い合わせください。

●対象 次の要件を全て満たす方

①市内で診療所を10年以上開業する見込みがあること ②白河医師会に加入すること ③市内に居住している場合、市税の滞納がないこと ④暴力団

関係者でないこと ⑤休日当番医、学校医への就任など積極的に地域医療に貢献すること

●金額(上限2,000万円)

▷新規開業 500万円

※小児科または産科の場合は500万円、在宅療養支援の場合は200万円、開設者が医師で開設者以外の常勤医師がいる場合は1人につき500万円がそれぞれ加算

▷医業承継 200万円

☎健康増進課予防管理係 ☎2112

高齢者の補聴器・外出支援器具購入費の助成

申請には要件などがあります。事前に電話や窓口でご相談ください。また、予算の範囲内での助成となるため、先着順となります。

《補聴器購入費の助成》

●対象者 市民税非課税世帯に属する65歳以上の方で、身体障害者手帳(聴力障害)をお持ちでない方

●助成金額

購入費の2分の1(上限2万円)

《外出支援器具購入費の助成》

●対象者 市民税非課税世帯に属する65歳以上の方で、要支援・要介護認定を受けていない方

●対象器具 杖、シルバーカーなど

●助成金額

購入費の2分の1(上限5千円)

☎高齢福祉課高齢者支援係 ☎5519

ひきこもり相談支援センター TUNAG ~つなぐ~



市では、ひきこもりがちな方やその家族などのための相談窓口を設置しています。市民ならどなたでも無料で利用できます。気軽にご相談ください。

●開所日 毎週火曜～土曜日

※祝日・年末年始を除く

●開所時間 午前9時～午後6時

●場所 優樹福祉会本部ビル

3階(中町18-1)

●相談・問い合わせ先

社会福祉法人優樹福祉会 ☎9696

メール tunag-soudan@yuju294.or.jp

/社会福祉課社会生活支援係 ☎5515



まちかど

地域の掲示板



市内の団体などが行うイベントなどを、市ホームページに掲載しています。
☎秘書広報課 内2372

こども将棋教室

- 期日 5月25日、6月1日・15日、7月6日・20日、8月3日・17日、9月7日/土曜日
- 時間 午前10時～正午
- 会場 中央老人福祉センター(北中川原)
※6月15日のみ中央公民館(天神町)
- 参加費 8回合計で2,000円
- 申し込み・問い合わせ先
日本将棋連盟
白河支部 遠藤
☎090-1933-5031



第17回表郷戦争回顧展

- 日時
5月31日(金)/午後1時30分～5時
6月1日(土)/午前9時～午後5時
6月2日(日)/午前9時～午後4時
- 会場 表郷公民館(表郷番沢)
※入場無料
- 《戦争講話—満州に生まれて—》
- 日時 6月2日(日)/午後1時30分
- 講師 遠藤 薙子氏
☎表郷戦争回顧展実行委員会 緑川
☎080-5577-4949

スポーツマイリィクラブ 受講者募集

幅広い世代の方が自分自身にあった健康づくりができるよう、さまざまな

教室を開催しています。

日程など詳しくは、ホームページをご覧ください。



《5月に申し込み開始となる教室》

- ◇自転車乗りノリ教室パートI ◇柔道教室 ◇未来へ羽ばたこう!ジュニアゴルフ教室 ◇弓道教室 ◇合気道教室 ◇東弓道教室 ◇登山教室
- ☎NPO法人白河市スポーツ協会事務局 ☎298655

白河ハリストス正教会 一般公開

県指定重要文化財の正教会聖堂とイコンが見学できます。バラも見頃ですので、ぜひお越しください。

- 期間 5月31日(金)～6月1日(土)
- 時間 午前10時～午後3時
- ☎白河ハリストス正教会 ☎294543

施設

中山義秀記念文学館

大信町屋字沢田25 ☎46-3614

- 開館時間 10:00～18:00
- 休館日 月曜日、祝日の翌日
- 入館料 大人220円 小人110円

- テーマ展の内容/会期
◇「昭和20年代・30年代 子どもの秘密お宝展」/5月19日(日)～6月30日(日)

屋内遊び場わんぱーく

本町2マイタウン白河4階 ☎21-9980

- 開館時間
①10:00～11:30 ②13:00～14:30
③15:00～16:30 ※各回定員50人
- 休館日 木曜日 ※祝日の場合は翌平日

《おもちゃづくり教室》

詳しくは、施設のインスタグラムをご覧ください。 ※申し込み不要

- 期日 5月18日(土)
- 時間 ①午後1時～2時
②午後3時～4時



南湖森林公園

菅生館1-1 ☎27-1101

開園時間 8:30～17:15

《ネーチャークラフトとネーチャーゲーム》

森林公園の間伐材を使用して自分だけの作品を作ったり、豊かな自然を楽しみながらゲームをしたりします。

- 日時 5月19日(日)/午前10時～正午
- 定員 40人程度 ※参加無料
- ※住所・氏名・年齢・電話番号を明記のうえ、メールまたはFAXでお申し込みください。

☎NPO法人南湖森林公園案内人の会 ☎271101/FAX26321

メール nanko.s.a@sage.ocn.ne.jp

歴史民俗資料館

中田7-1 ☎27-2310

- 開館時間 9:00～16:00
- 休館日 月曜日
- ※5/6(月)は開館し、5/7(火)は休館
- 入館料 無料

- 展示内容
◇平常展示「白河の歴史と文化」

小峰城歴史館

郭内1-73 ☎24-5050

- 開館時間 9:00～16:30
(最終入館は16:00)
- 休館日 月曜日 ※5/13(月)～16(木)休館
- 入館料 一般300円(250円)
- 小中高生・障がい者100円(50円)
- ※()は20人以上の団体割引料金

- 展示内容
◇展示室1 「小峰城ガイダンス展示・小峰城VRシアター」
- ◇展示室2・3 「小峰城の歴代城主と美術」※5月8日(水)～12日(日)・17日(金)～23日(木)は展示替えのため閉室

旧小峰城太鼓櫓

郭内179-3 ☎22-1111(内2231)

- 一般公開日 6月15日(土)、16日(日)
- 開館時間 10:00～16:00
- 入館料 無料 ※貸館は有料

風月の芸術祭 in 白河

過去の取り組み紹介

ピエンナーレはイタリア語で「隔年(2年に1度)に開催されるアートの展覧会」という意味があります。本市では令和2年と4年に開催されました。
今回は過去の取り組みを振り返ります。

令和2年

まちなかでの作品展示のほか、切り絵作家の福井利佐氏によるオンラインでの切り絵ワークショップや、AR技術による展示など、コロナ禍でもデジタル技術を活用し開催しました。



▲切り絵ワークショップ

令和4年

アニメーションディレクターの伊藤有孝氏と高校生によるワークショップや上映会(写真①)、現代アーティストの小松美羽氏によるライブペインティング(写真②)など、対面形式で開催することができました。

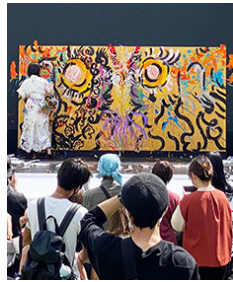

▲写真②



▲写真①

今年も、多くの方にアトに触れてもらえるよう魅力的な取り組みを企画しています。たくさんのお待ちしています。

問 文化振興課 内2341



高齢者 Vol.62 あったか広場

問 高齢福祉課高齢者支援係 ☎ 285519

認知症のほとんどを占める三大認知症

認知症には原因となる疾患によっていくつかの種類があります。その中でアルツハイマー型認知症が約68%、血管性認知症が約20%、レビー小体型認知症が約4%を占め、この3種類で全体の約92%を占めています。

その他の約8%は、病気やけがが原因となって引き起こされる認知症です。これらには、治療で治る可能性があるものも含まれています。

治る可能性がある認知症

- 正常圧水頭症を原因とする認知症
脳脊髄液が脳室に過剰にたまり、脳を圧迫します。歩行障害・尿失禁が現れるのが特徴です。
- 慢性硬膜下血腫を原因とする認知症
頭をぶつけた時など、頭蓋骨と脳の間には血の塊ができ脳を圧迫します。圧迫され1ヶ月ほどしてから、頭痛・不全麻痺・歩行障害が現れるのが特徴です。
- その他
脳腫瘍・甲状腺機能低下症・栄養障害・薬物・アルコールを原因とする認知症です。

早期に適切な治療を受ければ、症状が改善する可能性があります。原因や特徴を理解しておきましょう。



6月の無料相談

種類	開設日	時間	会場・問い合わせ先	内容
弁護士法律相談 (要予約)	5日(火) 19日(水)	10:00 ~ 12:00	●消費生活センター(本庁舎地下) ※マスク着用の上で、対面式の相談となります。 ☎市消費生活センター ☎21133 (平日/午前9時~午後5時)	多重債務、離婚・相続問題などのトラブル、被災者の抱える二重ローン問題の相談など
	12日(水) 26日(水)	13:00 ~ 16:00		
交通事故相談	月~金 曜日	9:00 ~ 12:00 13:00 ~ 16:00	☎県庁県政相談コーナー ☎024-521-4281	損害賠償請求や示談の仕方など
心配ごと相談	11日(火) 25日(火)	10:00 ~ 12:00	●中央老人福祉センター(北中川原) ☎市社会福祉協議会 ☎4222	生計、家族に関することなど
認知症のひとと家族の会	22日(土)	13:30 ~ 15:30	●中央老人福祉センター(北中川原) ☎同県南地区事務局 ☎52114	認知症本人と家族の相談や話し合いなど
あったかカフェ	6日(木) 20日(木)	13:30 ~ 15:00	●マイタウン白河地下会議室(本町) ☎高齢福祉課高齢者支援係 ☎5519	認知症に関する相談どなたでも参加可能
市民あったか相談所	月~金 曜日	8:30 ~ 17:15	●生活防災課 ☎生活防災課内専用電話 ☎1717	市行政などに関する相談
空き家の利活用相談			●企画政策課 ☎☎1111 内線2331	空き家バンクの登録など利活用に関する相談
おくやみ窓口利用の予約			☎市民課 ☎1111 内線2173 各庁舎地域振興課 表郷 ☎2113 大信 ☎2114 東 ☎2113	亡くなられた方に関する市役所での各種手続きの相談のための予約
ハートコール(いじめ等相談電話)			☎ハートコール相談専用電話 ☎0800-800-1893(フリーダイヤル)	児童・生徒のいじめなどに関する相談

6月の休日救急医療当番医

診療日	診療科目	医療機関名	電話番号
2日(日)	小児科	ねもとキッズクリニック	①5623
	内科・外科	白河市表郷クリニック	②2316
	歯科	なみ歯科クリニック	①8143
9日(日)	小児科	わたなべ子どもクリニック	①2166
	内科・外科	田口医院	④1111
16日(日)	歯科	赤沼歯科医院	③2004
	小児科	樋口小児クリニック	④2040
	内科・外科	ありがクリニック	①1311
23日(日)	歯科	安部歯科医院	③1123
	小児科	みうら小児クリニック	⑧1001
	内科・外科	大高整形外科	③9988
30日(日)	歯科	モアナ歯科医院	④4363
	小児科	にしごうキッズクリニック	⑨8725
	内科・外科	いがらし内科クリニック	①9111
	歯科	片倉内科・歯科室	①6640

〈小児平日夜間救急外来〉

- 場所 白河厚生総合病院 小児科外来 ☎2211
 - 時間 午後7時15分~9時15分(土日祝日を除く)
- ※受診する時には、必ず事前に連絡してください。

〈救急電話相談〉

すぐに受診するか救急車を呼ぶか判断に迷った時は、**#7119**をご利用ください(365日24時間対応)。

善意の窓 なたたかい善意をありがとうございました。

〈愛の基金〉 (3月受付分)

- ♥10万円 尾股 淳一 様(田島)
- ♥5万円 佐藤 茂 様(舟田)
- ♥5万円 鈴木 泰一 様(田島)
- ♥3万円 深谷 正幸 様(東釜子)
- ♥5千円 金勝寺ボランティア 佐藤 力 様

〈小・中学校教育振興寄附金〉

- ♥3万円 鈴木 泰一 様(田島)

〈学校教育振興寄附金〉

- ♥3万円 深谷 正幸 様(東釜子)

〈スポーツ振興基金寄附金〉

- ♥10万円 班目 秀雄 様(番土小路)

〈ふるさと文化振興基金寄附金〉

- ♥3万円 白河民栄会 様

〈新入学児童へ寄贈〉

- ♥防犯ブザー 常陽銀行白河支店 様

〈小学校へ寄贈〉

- ♥ミニデジタルスポーツカウンター 白河建設親和会 様

6月の献血 ※日程と会場が、都合により変更になることがあります。

対象	実施日	時間	会場	所在地
市民	21日(金)	15:45 ~ 17:00	西白河地方クリーンセンター	亀石

- ♥協力事業所 (株)朝日ラバー白河工場、白河コスモス電機(株)フランスベッドファニチャー(株)東北工場

「ある芸術家とグレートマザー」



「本阿弥光悦の宇宙」展が開催された。戦国末の激動の時代。光悦は、刀剣の鑑定を家業とする京の上層町衆に生まれる。一方、書・陶・蒔絵など多様な分野で活躍した。本阿弥家は室町時代から刀の研ぎ、磨き、目利きで名を成し、家康や加賀前田家の信頼も得た。また、家業への強い誇りと、法華宗への厚い信仰の下、自己に誠実な生き方を貫いた。

信長、秀吉、家康と覇者が変わる。商工業者の生き残りも熾烈。そこを堅実性と篤実さで乗り切った。鑑定家としての光悦の評価は高いが、歴史に名を刻んだのは文化人としての実績。光悦は寛永の三筆の一人。飛翔する鶴を緩急自在に描く俵屋宗達の下絵に、肥瘦の変化に富む筆体で散らし書きする。光悦と宗達は、尾形光琳へ続く琳派の創始者となる。

利休の高弟、武将古田織部に茶の湯を師事し、自ら茶碗も作った。轆轤を使わない篋削りの赤焼き・黒焼きの楽茶碗は、型にとらわれない闊達さがある。光悦蒔絵は主題を古典文学から取り、蓋を高く盛りあげた奇抜な形態。鮑貝や鉛の金貝を用いた意匠も斬新な発想だった。

町衆の多くが法華宗に帰依していた。日本に限らず、お金を扱う商工業者は低く見られがち。だが法華宗は現世の利益を肯定した。生業に励み、創作活動が仏の道に近づくことされた。信仰が職業倫理に結びついている。光悦の子孫が本阿弥家の生き方を描いた『本阿弥行状記』に、光悦と母妙秀の興味深い逸話がある。

父光二は信長の信を得ていたが、ある者の讒言で怒りを買った。妙秀は鹿狩りに向かう信長の前に突如現れ、馬の口に取りつく。「自分は光二の妻。夫の件は誤解です」と釈明。「憎き女め」と鏡で蹴とばす。間違えば首が飛ぶ！しかし、夫に咎があれば妻も知らない筈はなからうと許した。なんと剛毅なことか。

石川五右衛門が盗みに入った。蔵には預かり品もある。だが妙秀は「有名な刀だからすぐに足がつく」と悠然と構えた。かえって「盗みに入ったばかりに処刑されるのは心が痛む」と小袖を寺に持たせ、犯人が見つからないように祈念してもらった。なんと慈悲深いことか。

妙秀の婿の家が焼けた。あら嬉しいこと！光悦が咎めると「あの者の祖先は慳貪。人の宝を奪い高値で売り飛ばした貯えがあつた。罪深いことをしたのだから、いざれ難に遭うと思っていい」。妙秀は貪欲さを嫌った。人を蹴落とし富むよりも、貧しくも誠意ある人を尊んだ。

長年の友がいた。ある年の大晦日、その家に寄ると夥しい人で埋め尽くされてきた。出入の者に何事か聞く。「この家は一年間物を納めた者、ここで働いた者を一堂に集め、大晦日の夜半一斉に支払う。即ち、一度に支払いをすれば多少の勘定が合わずとも、受け取って帰らざるを得ない」青ざめる光悦。己の不明を深く恥じた。いつか報いを受けようぞ。

子や孫が高級な衣服を妙秀に持参する。すぐに裁ち切って帯や頭巾、手拭いに仕立てる。銭をもらうと箒、火箸、糸、木綿を買う。そして、それを貧しい者らに与えてしまう。妙秀は90歳で亡くなるが、単衣や袷数枚、木綿のふとん、浴衣、布の枕ぐらいいしか残っていなかった。

光悦の生活も簡素。物への執着はない。高価な茶器も惜し気なく与え、自らは質素なもので茶の湯を楽しんだ。母子は生きる上で何が必要で何が必要でないかを、また多くを持つほど心の自由を失うことを弁えていた。低く暮らし高く思う。光悦は富貴や栄達を願わず、風流の世界に身を置くことを尊しとした。西行や兼好、良寛の清貧の気風に近い。

妙秀ありて光悦あり。二人の思想が本阿弥家の家訓となり子孫の生き方の規範となった。今に残る光悦像は大きな福耳に穏やかな顔。恵比須様のような総合芸術家は、宇宙のように深淵で果てしない。

Shirakawa Performing Arts Theatre Hall



●問い合わせ先 コミネス ☎0241-5300 (火曜日休館)

令和6年度 (公社) 全国公立文化施設協会主催
松竹特別歌舞伎

7/3
[水]

令和6年度(公社)全国公立文化施設協会主催 製作 松竹

松竹特別歌舞伎



なかむらたけの すけ 中村種之助
なかむらはる き 中村陽喜
なかむら りょう 中村獅童

中村獅童親子、初巡業！400年以上続く歌舞伎の魅力をお楽しみください。

- 時間 開演 午後2時30分
開場 午後1時30分
- 会場 コミネス大ホール
- 演目 一、中村獅童のHOW TO かぶき
二、鞘當 三、供奴 四、橋弁慶
- 出演者 中村 獅童、中村 種之助、中村 陽喜、
澤村 國矢、中村 獅一、中村 蝶紫
- 料金 SS席 7,000円、S席 6,000円
A席 5,000円、B席 3,500円
- ※税込み ※全席指定 ※未就学児入場不可
※託児サービスあり
- チケット販売開始日時 一般 5月1日(水) /
午前10時 友の会 4月24日(水) / 午前10時
- ※電話予約開始はともに5月8日(水) / 午前10時

BLACK BOTTOM
BRASS BAND コンサート!

7/8
[月]

日本を代表するニューオリンズブラスバンド。オリジナル曲を交えながらの、ジャズ・ニューオリンズ曲を存分にお楽しみください。



- 時間 開演 午後2時 / 開場 午後1時30分
- 会場 コミネス大ホール
- 料金 一般 500円 ※税込み
- ※全席指定
- チケット販売開始日時 5月8日(水) / 午前10時
- ※電話予約開始は5月9日(木) / 午前10時
- ※友の会会員は無料招待 (1人につき1枚)
- 友の会会員招待券受付期間
5月8日(水) / 午前10時～6月15日(土) / 午後8時

#ふるさと白河 おすすめの景観

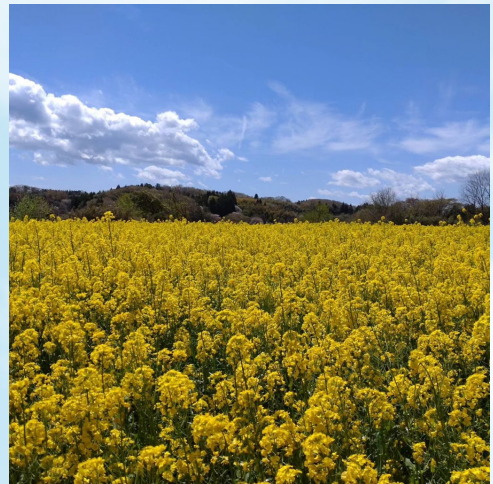

みなさんが、インスタグラムに# (ハッシュタグ) をつけて投稿した景観をご紹介します。今月は、nao_705_konさんが撮影した東地域の菜の花畑の風景です。

おすすめ景観募集中!

日常生活で見つけた、白河のおすすめ景観をインスタグラムで教えてください。

※詳しくは市ホームページへ

☎都市計画課 内2232



市の現住人口と世帯数 (4月1日現在)

▷男 28,338人 ▷女 28,357人

▷計 56,695人 (-283)

▷世帯数 24,033世帯 (-20)

※() の数字は前月比

6月の日曜窓口など

●日曜窓口 (一部証明書の発行・市税の納付など)

▷期日 2日(日)・9日(日)・16日(日)・23日(日)・30日(日)

▷時間 午前8時30分～正午

●マイナンバーカード受取窓口 (本庁舎 / 予約制)

▷期日 9日(日)・23日(日) ▷時間 午前9時～正午

☎市民課 内2174

市営住宅の入居者募集

市営住宅の入居者募集は毎月15日に発表しています。詳しくは、市ホームページをご覧ください。

☎建築住宅課 内2279



今月の納期限 / 5月31日(金)まで

◇軽自動車税 (種別割) (全期)



《市ホームページ》



《マチイロ》



《市公式LINE》



《Instagram》



「広報しらかわ」は、環境にやさしい再生紙と植物油インキ、見やすさに配慮したUDフォントを使用しています。

