

広報

しらかわ 5



2023
No.210

今月の題字の色は三春町の「たきざくら」(ふくしまのいろ)だワン!

- 02 特集 白河かるたが完成!
市職員採用試験
- 04 お知らせ 新型コロナワクチンのお知らせ
図柄入り白河ナンバープレート3周年 ほか
- 10 ラウンジ お試し住宅「まちなかベース」オープニングセレモニー
白河市・コンピエーニュ市高校生オンライン交流会 ほか



《市ホームページ》



《マチイロ》



《市公式LINE》



《Instagram》



「広報しらかわ」は、環境にやさしい再生紙と植物油インキ、見やすさに配慮したUDフォント、ふくしまの伝統色事業「ふくしまのいろ」を使用しています。





絵札の作成は、天栄村在住の画家・齋藤義雄さんに依頼しました。白河の風景や人物、出来事などを水彩画で表現した絵札は、子どもたちが郷土への愛着を持てるよう「温かみ・優しさ・親しみやすさ」を意識しました。

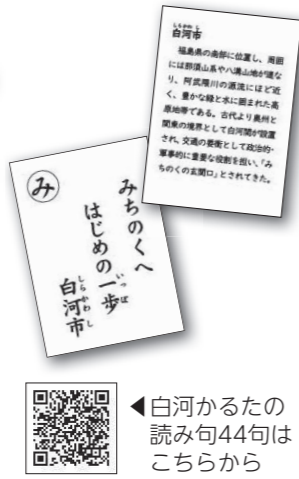

白河かるたの読み句44句はこちらから

読み札の作成は「子どもたちに伝えたい・残したい白河の歴史・伝統・文化など」を題材に読み句を募集し、全国から寄せられた応募作品の中から44句を厳選しました。また、白河の歴史・伝統・文化を深く知っていただくため、読み札の裏面にはそれぞれの読み句の解説文を記載しました。

白河の魅力が詰まった 44の読み札・絵札



特集

白河かるたが完成!

地域固有の歴史・伝統・文化などへの理解を深めるとともに、楽しい遊びを通して子どもたちの郷土愛の醸成を図ることを目的とする「白河かるた」が完成しました。



▲振興委員会の様子



▲絵札完成報告 (左端が齋藤さん)

令和3年10月、歴史・教育の有識者や関係団体職員、一般公募選出者などからなる「白河かるた振興委員会」を設立し、令和4年2月から読み句選定が始まりました。5月に全ての読み句が決定すると、6月からは画家の齋藤さんと振興委員会とで試行錯誤しながら、読み句のイメージに合う絵札を作り上げていきました。一方で、読み札・絵札の作成と並行し、遊び方の検討も行いました。群馬県で広く親しまれる「上毛かるた」を参考に、個人戦やチーム戦の方法を決めました。また、大人・子どもを問わず盛んに開催されている上毛かるたの大会を視察し、本市での大会開催に必要な手法などを学びました。

このような取り組みを経て、この春「白河かるた」が完成しました。

白河かるた完成まで 1年7か月の歩み

白河かるたは、楽しく遊びながら本市の豊かな歴史・文化を学ぶことができます。今後は、市内小学校などに配布し、かるた遊びを通して子どもたちの郷土愛の醸成を図ります。また、より多くの方々に親しんでいただけるよう、白河かるた大会の開催に向けた準備を進めます。

子どもたちに白河の歴史・文化を広く伝えるために

お土産やプレゼントにも! 白河かるた好評発売中!

1セット
税込み 1,000円

《取扱窓口》

- 白河観光物産協会
- 二ノ丸茶屋 翠楽苑
- 白河関の森公園
- 白河市役所本庁舎売店
- えきかふえ SHIRAKAWA
- 福島県文化財センター白河館(まほろん)
- 金子書店
- 昭和堂書店
- 関屋書店
- 東京第一ホテル新白河
- 表郷商工会
- 大信地域市民交流センターひじりん館
- きつねうち温泉



※情報は4月21日時点のものです。最新情報は、各問い合わせ先にご確認ください。



募集
Recruit

市職員採用試験

☎総務課 内2346

令和5年度採用(令和5年10月1日)

- 《①大学卒程度》
- 職種・採用予定人員 行政事務2人程度
 - 資格 昭和59年4月2日から平成14年4月1日までに生まれた方(学歴不問)
 - 第一次試験日 6月18日(日)
 - 申込受付期間 5月2日(火)~5月26日(金)
- ※申込用紙は5月1日(月)から配布します。
- 《②資格免許職》
- 職種・採用予定人員 保健師1人程度
 - 資格 平成元年4月2日以降に生まれた方で、保健師免許を有する方(学歴不問)
 - 第一次試験日・申込受付期間 《①大学卒程度》と同じ

令和6年度採用(令和6年4月1日以降)

- 《①大学卒程度》
- 職種・採用予定人員 行政事務4人程度、建築2人程度、土木1人程度
 - 資格 平成元年4月2日から平成14年4月1日までに生まれた方(学歴不問)
 - 第一次試験日 6月18日(日)
 - 申込受付期間 5月2日(火)~5月26日(金)
- ※申込用紙は5月1日(月)から配布します。
- 《②障がい者対象》
- 職種・採用予定人員 行政事務1人程度
 - 資格 平成元年4月2日から平成18年4月1日までに生まれた方で、次のいずれかに該当する方(学歴不問)
- ◇身体障害者福祉法第15条に定める身体障害者手帳の交付を受けている方
 - ◇都道府県知事または政令指定都市が発行する療育手帳の交付を受けている方
 - ◇知的障害者更生相談所、児童相談所、精神保健福祉センター、障害者職業センター、精神保健指定医により知的障害者であると判定された方
 - ◇精神保健及び精神障害者福祉に関する法律第45条に定める精神障害者保健福祉手帳の交付を受けている方
- 第一次試験日 9月17日(日)
 - 申込受付期間 7月25日(火)~8月18日(金)
- ※申込用紙は7月24日(月)から配布します。

- 《③高校卒程度》
- 職種・採用予定人員 行政事務1人程度
 - 資格 平成14年4月2日から平成18年4月1日までに生まれた方(学歴不問)
 - 第一次試験日・申込受付期間 《②障がい者対象》と同じ
- 《④資格免許職》
- 職種・採用予定人員 保健師1人程度、幼稚園教諭および保育士1人程度、学芸員1人程度、管理栄養士1人程度
 - 資格
 - ▷保健師 平成元年4月2日以降に生まれた方で、保健師免許を有する方または令和6年3月末日までに同免許を取得する見込みの方(学歴不問)
 - ▷幼稚園教諭および保育士 平成元年4月2日以降に生まれた方で、幼稚園教諭免許および保育士資格の両方を有する方または令和6年3月末日までに同免許および資格を取得する見込みの方(学歴不問)
 - ▷学芸員 平成元年4月2日以降に生まれた方で、博物館法による学芸員の資格を有しており、次のいずれかの要件に該当する方
 - ◇大学において民俗学を専攻し卒業した方で、令和5年3月末日時点において学芸員としての職務経験(正職員の期間に限る)を2年以上有する方
 - ◇大学および大学院において民俗学を専攻し、大学院を修了した方または令和6年3月末日までに修了する見込みの方
 - ▷管理栄養士 平成元年4月2日以降に生まれた方で、管理栄養士免許を有する方または令和6年3月末日までに同免許を取得する見込みの方(学歴不問)
 - 第一次試験日・申込受付期間 《②障がい者対象》と同じ
- 《⑤民間企業等職務経験者》
- 職種・採用予定人員 行政事務1人程度
 - 資格 昭和59年4月2日以降に生まれた方で、令和5年7月末日時点において民間企業などにおける職務経験を5年以上有する方(学歴不問)
 - 第一次試験日・申込受付期間 《②障がい者対象》と同じ
- 《その他》
- ※複数の試験職種に申し込むことはできません。受験資格を確認のうえ、いずれか一つの試験職種に申し込んでください。
- ※受験案内と申込用紙は、市ホームページからダウンロードできます。また、総務課・各庁舎地域振興課でも配布します。
- ※第二次試験は第一次試験の合格者を対象に実施します。日時や会場は別途通知します。
- ※試験方法など詳しくは、市ホームページをご覧ください。

4月1日付け人事

主な人事異動と新規採用職員をお知らせします。

《部長相当職》

- ▽市長公室長 井上賢二▽総務部長 鈴木敏明▽保健福祉部長 菊地浩明▽建設部長 鈴木秀一▽表郷庁舎振興事務所長 大野隆▽水道部長 穂積明▽教育委員会事務局教育部長 佐藤伸▽総務部付担当理事・白河地方広域市町村圏整備組合派遣近藤恭

《部次長相当職》

- ▽保健福祉部 ことも未来室長 小峰由紀子▽会計管理者兼会計課長 近藤明▽市民生活部 兼生活防災課長兼市長公室付参事(複合施設整備担当) 橋本喜人▽市民生活部参事兼市民課長 矢吹和夫▽産業部参事兼観光課長 鈴木穰▽教育委員会事務局参事兼中央公民館長 市長公室付参事(複合施設整備担当) 併任 井上健一

《課長相当職》

- ▽市長公室文化振興課長 鈴木純▽総務部付課長・白河地方広

- 域市町村圏整備組合派遣 近藤久雄▽総務部情報政策課長兼市長公室付課長(複合施設整備担当) 大木修一▽市民生活部環境保全課長 遠藤英喜▽保健福祉部高齢福祉課長 松島弘行▽保健福祉部健康増進課長兼中央保健センター所長兼市長公室付課長(複合施設整備担当) 木田百合▽保健福祉部 ことも未来室 ことも支援課長兼市長公室付課長(複合施設整備担当) 宮尾宏樹▽おもてこう保育園長 飛知和育子▽東庁舎事業課長 農業委員会事務局東分室長 併任 根本博充▽水道部下水道課長兼企業出納員兼白河都市環境センター所長 塩田雅弥▽教育委員会事務局健康給食推進室長兼学校給食センター所長 和知秀年▽白坂幼稚園長 穂積智美▽表郷幼稚園長 矢田部典子▽大信幼稚園長 甲賀恵美子▽市長公室文化振興課主幹兼課長 補佐兼文化係長 坂本剛▽総務部付主幹・一般社団法人産業サポート白河派遣 穂積美幸▽総務部付主幹・公益財団法人白河観光物産協会派遣 川島敏一▽総務部総務課主幹兼課長補佐兼行政管理局長 公平委員会書記 併任 固定資産評価審査委員会書記 併任 鈴木広道▽総務部総務課主幹兼課長補佐兼給与厚生

- 係長 加藤京子▽総務部情報政策課主幹兼課長補佐兼情報政策係長 大平智昭▽市民生活部生活防災課主幹兼課長補佐兼地域生活係長 鈴木教郎▽保健福祉部国保年金課主幹兼課長補佐兼主幹兼課長補佐 鈴木順子▽保健福祉部 ことも未来室 ことも支援課主幹兼課長補佐兼母子健康係長 鈴木孝子▽保健福祉部 ことも未来室 ことも育成課主幹兼課長補佐兼保育係長 大沼瓦▽産業部農林整備課主幹兼課長補佐兼農林整備係長兼総務部財政課工事契約検査室主任専門工事検査員 赤松秀俊▽建設部道路河川課主幹兼課長補佐兼管理係長 佐藤文夫▽建設部まちづくり推進課主幹兼課長補佐兼まちづくり推進係長 邊見剛▽建設部都市計画課主幹兼課長補佐兼景観係長 星嘉一▽東庁舎事業課主幹兼課長補佐兼建設係長 本宮秀勝▽会計課主幹兼課長補佐 酒井梨香▽議会事務局主幹兼事務局次長補佐兼庶務調査係長 佐藤圭司▽議会事務局主幹兼事務局次長補佐兼議事係長 鈴木雄二▽教育委員会事務局

《新規採用職員》

- ▽総務部税務課副主査 野崎紋美▽市民生活部環境保全課副主査 京野宏美▽教育委員会事務局生涯学習スポーツ課副主査 吉田勇大▽図書館副主任司書 藤原友里恵▽総務部税務課主事 荒井虎太郎▽市民生活部生活防災課主事 渡部大器▽市民生活部市民課主事 山浦奈々▽市民生活部市民課主事 小山琴乃▽保健福祉部 ことも未来室 ことも育成課栄養技師 佐藤実里▽産業部農政課主事 萬年香奈美▽産業部農林整備課技師 緑川広泰▽建設部道路河川課技師 緑川聖悟▽教育委員会事務局学校教育課主事 塩井大貴▽大沼幼稚園教諭 原秋穂▽白坂幼稚園教諭 知々田葉奈▽五箇幼稚園教諭 水野谷鈴▽関辺幼稚園教諭 吉田汐里



▲新規採用職員辞令交付式

- お知らせ
- ラウンジ
- りぼらん
- シリーズ
- 子育て
- 保健
- くらしの情報館
- 火災予防
- 高齢者サロン
- 休日当番医・無料相談ほか
- 市長の手控え帖

お知らせ News 郵便局・図書館でマイナンバーカード申請

☎市民課 内2175

5月1日から、マイナンバーカードの申請が市役所本庁舎や各庁舎のほか、次の郵便局や市立図書館りぶらんでできます。ご利用ください。

- 対応時間
 - ▷郵便局 平日の郵便局窓口営業時間内
 - ▷図書館 開館時間内
- 対象者 本市に住民登録のある方

《対応郵便局》
白河、五箇、久田野、白坂、小田川、新白河駅前、白河みさか、表郷、磐城小野田、大屋の10局

《市立図書館りぶらん》
1階に特設ブースを設置し「オンライン手続きによるマイナンバーカード出張申請受付」「マイナポイントの受付」を実施しています。

お知らせ News 自転車活用推進計画を策定

☎道路河川課 内2228

自転車利用による環境負荷の低減、災害時の交通機能維持、市民の健康増進、交流人口の増加、自転車通行の安全確保を図ることを目的に、3月に「白河市自転車活用推進計画」を策定しました。

この計画をもとに今年度から「自転車専用通行帯」や「矢羽根」などの自転車走行空間を順次整備していく予定です。



▲自転車専用通行帯



▲矢羽根

お知らせ News 空家等対策計画を改定

☎企画政策課 内2330~2332

増加を続ける空き家への対策を講じるため、3月に白河市空家等対策計画を改定しました。今後は、空き家の利活用を一層推進するとともに、空き家の発生抑制などの取り組みを行っていきます。

《空き家対策に関する支援制度》

- 空き家バンク 「空き家を売りたい・貸したい所有者」と「買いたい・借りたい利用者」をマッチングし、空き家の流通を図ります。☎企画政策課
 - 空家改修等支援事業 空き家バンクに登録された物件の改修費や家財処分費を補助します。☎企画政策課
 - 空家解体費補助金 空き家の解体費を補助します。☎建築住宅課 内2275
- ※対象や補助率など詳しくは、市ホームページをご覧ください。



お知らせ News 新婚生活スタートを応援！！

☎企画政策課 内2330~2332

定住促進と少子化対策のため、若年・低所得の新婚世帯に対し、結婚に伴う新生活のスタートに係る経費を補助します。詳しくは、市ホームページをご覧ください。

- 事前相談・事前申請受付期間
 - ▷第1期 5月8日(月)~9月29日(金)
 - ▷第2期 10月2日(月)~令和6年2月29日(木)
- 主な補助対象 3月1日から令和6年3月31日までに入籍した夫婦など ※所得制限あり
- 主な対象経費 新居の購入費、家賃、敷金、礼金、共益費、仲介手数料、引越費用など
- 補助額 婚姻日時点で夫婦ともに29歳以下の場合1世帯あたり最大60万円、夫婦ともに39歳以下の場合1世帯あたり最大30万円
- 申込先 企画政策課移住推進係



■新型コロナワクチンのお知らせ

《令和5年度の新型コロナワクチン春開始接種》

5月8日から令和5年度の新型コロナワクチン春開始接種を実施します。

今回の接種は対象者を限定しており、接種対象者の方には、既に接種券を送付しています。

前回個別接種で受けた方または希望する方は、新型コロナワクチン実施医療機関に直接予約が必要です。

また、集団接種を受けた方には、年齢順に接種の日時や場所に関するお知らせを送付します。

【接種対象者】

- 初回接種(1・2回目)が完了し、前回接種から3か月以上経過した次の方
- ①65歳以上の方
- ②5歳以上で基礎疾患を有する方
- ③5歳以上で医師が重症化リスクが高いと認める方

- ④医療従事者
 - ⑤高齢者または障がい者施設の従事者
- ※②~⑤の方で、事前に実施した対象者調査の中から該当する方に接種券を送付しています。該当者で接種券がお手元がない場合は、コールセンターまで該当する旨の連絡をお願いします。



新型コロナワクチン実施医療機関▶

《新型コロナワクチン接種コールセンター》 ワクチン接種に関する問い合わせ・相談はこちら

☎0120-567-343

●対応時間 午前9時~午後5時 ※平日のみ



図柄入り白河ナンバープレート3周年

知名度向上や地域振興を目的に導入した「図柄入り白河ナンバープレート」が今年で3周年を迎えました。多くの方々に登録いただき、登録数は1,200台を超えました。今後も引き続き登録をよろしくお願いいたします。

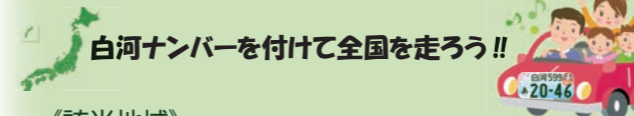

白河ナンバーを付けて全国を走ろう!!

《該当地域》
白河市・西郷村・泉崎村・中島村・矢吹町

- 《申込方法》
 - 新車・中古車の購入時に申し込む場合 販売店などにご相談ください。
 - 現在所有する自動車のプレートを交換する場合 次の窓口で手続きが必要です。
- ▷ナンバープレートの交付手続き
 - 普通自動車 福島運輸支局 ☎050-5540-2015



軽自動車 軽自動車検査協会福島事務所 ☎050-3816-1837

▷図柄入り・希望ナンバーの申し込み

普通自動車 福島県自動車会議所 ☎024-546-7415

軽自動車 福島県自動車会議所 福島軽分室 ☎024-545-2180

▷手続き代行の依頼
代行の費用・手続きなどは、白河自家用自動車協会(☎③3850)、新車ディーラー・中古車自動車販売協会加盟店・整備工場などに直接お問い合わせください。

☎企画政策課 内2334



お知らせ News 「第3次白河市子ども読書活動推進計画」を策定

市立図書館りぶらん ☎3250

市内のすべての子どもたちが、あらゆる機会や場所ですべてに読書に親しむ環境を整備し、総合的な読書活動を推進することを目的に、令和5年4月からの5年を期間とし「第3次白河市子ども読書活動推進計画」を策定しました。

次の3つの基本方針をもとに関係機関が連携し、家庭や保育園・幼稚園、学校や児童クラブ、図書館などでの読書活動推進の取り組みを進めていきます。

《基本方針》

- ①子どもが読書に親しむ機会の提供と充実
- ②子どもが自主的に読書活動を行うための読書環境の整備と充実
- ③子どもの読書活動についての理解の促進



※詳しくは、市立図書館ホームページをご覧ください。



お知らせ News 「第2期白河市文化芸術推進基本計画」を策定

文化振興課 内線2341

社会情勢や本市を取り巻く環境の変化などを踏まえ、新たな時代でも引き続き総合的かつ計画的に文化芸術に関する施策を推進することを目的に「第2期白河市文化芸術推進基本計画」を策定しました。

第1期計画から引き継いだ基本施策（10項目）と、新たな課題に取り組むための重点施策（3項目）からなる計画を策定しました。

《重点施策》

- ①文化芸術による社会的包摂の推進
鑑賞や多様な機会の創出、バリアフリーへの取り組み、障害者の文化芸術活動の推進 など
- ②文化団体や子どもへの支援、新たな担い手の育成
子どもたちの体験や学びの機会の拡充 など
- ③「メイド・イン・白河の文化」の育成
「白河らしさ」の発信 など



お知らせ News 第20回記念しらかわ郷里マラソン開催決定

しらかわ郷里マラソン実行委員会(東庁舎内) ☎2116

長距離ランナーの発掘・育成と地域振興を目的に第20回記念しらかわ郷里マラソンを開催します。

- 日時 11月11日(土) / 午前8時受付開始
- 会場 東風の台運動公園、しらかわ郷里マラソン特設コース
- 部門 1・2・3・5・10km (種目23部門)
- 対象 小学1年生以上の健康な方
- 参加料 ※10km部門は完走できる方
 - ▷一般 3,500円
 - ▷高校生 1,500円
 - ▷小・中学生 1,000円



※申し込み方法や申し込み締め切りなど、詳しくは5月下旬頃に市ホームページなどでお知らせします。

募集 Recruit 芭蕉白河の関俳句賞「俳句教室」生徒募集!

文化振興課 内線2342

- 期 日 6月15日(木)、7月13日(木)、8月10日(木)、9月7日(木) / 全4回
 - 時 間 午後1時～4時
 - 会 場 市役所本庁舎など
 - 講 師 鈴木 太郎氏 (『雲取』主宰)
 - 参加料 2,000円
 - 定 員 30人
- ※申し込みが多数の場合は、抽選となります。
- 申込期限 5月31日(水)
 - 申込方法 専用申込フォームまたは電話
 - 申し込み・問い合わせ先 芭蕉白河の関俳句賞実行委員会 (文化振興課内)
- ※詳しくは、市ホームページをご覧ください。



お知らせ News 大規模盛土造成地マップを公表

都市計画課 内2233・2234

市では、大規模盛土造成地のおおよその位置と規模を示した「大規模盛土造成地マップ」を、市ホームページと都市計画課窓口で公表しています。

市民の皆さんに大規模盛土造成地が身近に存在することを知らせてもらい、日ごろから防災意識を高めてもらうことを目的としています。

《谷埋め型大規模盛土造成地》

谷を埋め立てた造成地で、盛土の面積3,000㎡以上のもので



(谷埋め型大規模盛土造成地のイメージ)

引用：国土交通省「大規模盛土造成地の滑動崩落対策推進ガイドライン」

《腹付け型大規模盛土造成地》

傾斜地に盛土した造成地で、地山（造成前の原地盤）の勾配が20度以上かつ盛土の高さが5m以上のもの

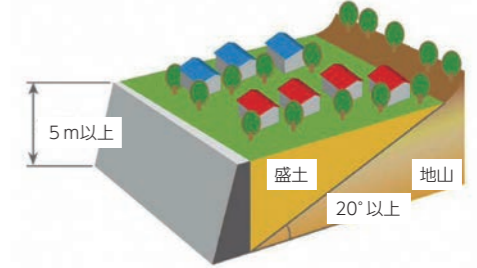

(腹付け型大規模盛土造成地のイメージ)

《大規模盛土造成地に関するQ&A》

- Q 大規模盛土造成地は危険なのか？
- A 必ずしもマップに載っている場所が危険というわけではありません。マップは、造成前後の地形図を重ね合わせ、現地踏査結果などを踏まえておおよその位置と規模を示したものです。盛土による造成地であることを認識し、宅地の地盤や周囲の擁壁などに関心をもつことが重要です。
- Q 建築などを行う際、特別な手続きは必要か？
- A 現在のところ、特別な手続きや条件などの規制はありません。

お知らせ News 国民健康保険税の税率が決定

国保年金課 内2167

《国民健康保険税（国保税）》

令和5年度の国保税は、昨年度の税率を据え置きます。

区分	医療分	後期高齢者支援金等分	介護分
均等割	19,400円	9,000円	9,600円
平等割	13,900円	6,300円	4,400円
所得割	5.96%	2.49%	2.22%

※介護分は、40歳以上65歳未満の方に課税されます。

国保税は、国保事業を運営するための大切な財源です。期限内の納付にご協力をお願いします。

《子ども均等割減免》

年度内18歳以下の被保険者は、医療分と後期高齢者支援金等分の均等割が全額免除されます。※年度途中の加入・脱退は、月割り計算を適用します。

- 本庁舎の問い合わせ先
 - ▷国保加入・脱退・減免など 国保年金課国保係 内2168
 - ▷税額など 税務課市民税係 ☎5506
 - ▷納付方法など 税務課税政係 ☎5505
 - ▷納付相談など 税務課滞納整理係 ☎5508
- 各庁舎の問い合わせ先
 - ▷国保加入・脱退など 地域振興課市民福祉係 表郷 ☎2114 大信 ☎2114 東 ☎2116
 - ▷税額・納付方法など 地域振興課総務係 表郷 ☎2111 大信 ☎2111 東 ☎2112

お知らせ

ラウンジ

リポラン

シリーズ

子育て

保健

くらしの情報館

火災予防

高齢者サロン

休日当番医・無料相談ほか

市長の手控え帖

ばたこのころ

作 本町かずこ

たけのこ料理

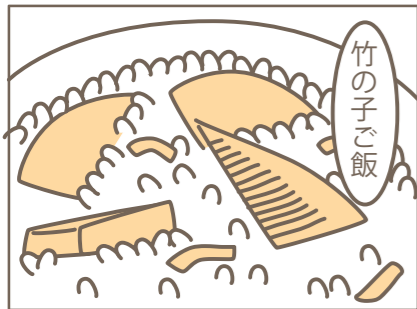

あとはシンプルにおつよの実(味噌汁の具)もうめ〜んだっけ〜

ご入学おめでとうございます



受賞おめでとうございます

令和4年度消防功労者 消防庁長官表彰

3月14日、市消防団副団長の堀江光憲さん、大竹仁さんが受賞報告に訪れました。消防団員として永年勤務し、成績優秀で他の模範となることが評価されたものです。

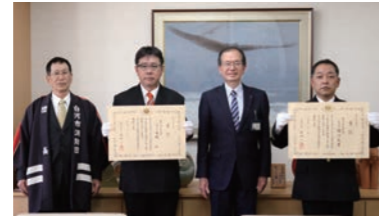

令和4年度生活衛生 功労者厚生労働大臣表彰

3月20日、(有)肉の秋元本店代表取締役秋元幸一さんが受賞報告に訪れました。県食肉生活衛生同業組合理事長などとして衛生措置の改善向上に貢献したことが評価されたものです。



出場おめでとうございます

- ◇第20回全国ホープス選抜卓球大会 藤田 梨月さん(白四小6年)
- ◇令和4年度JOCジュニアオリンピックカップ
文部科学大臣旗未来くん杯第17回全国中学生空手道選抜大会
石井 陽翔さん(白二中1年)
- ◇第54回全国ミニバスケットボール大会
金澤 暖大さん(白一小3年)
- ◇第22回全国小学生ソフトテニス大会
岡部 雄斗さん(みさか小3年)
渡邊 健心さん(みさか小4年)
袴塚 楓杏さん(白三小4年)



100歳おめでとうございます

佐藤 範英さん (大信増見) 大正12年4月12日生まれ
田崎 ケサさん (大信増見) 大正12年4月14日生まれ

話題レポート

お試し住宅「まちなかベース」 オープニングセレモニー

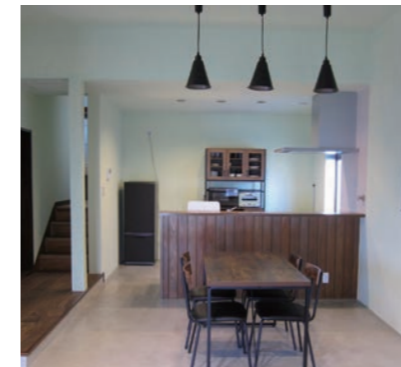

3月22日、中町で行われました。市では、中心市街地の空き家を改修し、移住者のためのお試し住宅を新たに整備しました。改修にあたり、日本大学工学部の学生がコンセプト設定や設計、備品の選定などを行いました。

ボランティアセンター「うず うず」開設記念シンポジウム



3月16日、マイタウン白河(本町)で開催され、高校生の地域参画について議論を深めました。(一社)未来の準備室が立ち上げた「うずうず」では、高校生が地域の課題や魅力に触れながら地域とつながることを目指します。

白河市・コンピエーニュ市 高校生オンライン交流会



3月4日と4月8日、本市と姉妹都市であるフランスのコンピエーニュ市の高校生がオンラインで交流を深めました。それぞれの国の暮らしを紹介するとともに、流行りのゲームや音楽などの話題で盛り上がりしました。

Bangladesh と白二小の 国際交流



4月11日、Bangladesh 人でアウコテックスグループ社長のアブドゥス・ソバン、ティッカーさんが白二小を訪問しました。教育長らと本市の教育や文化に関する意見交換を行い、児童と交流を図りました。

「阿武隈川畔桜並木の会」 記念碑除幕式



4月6日、阿武隈川堤防(会津町)で行われました。記念碑は、平成16年から同会の代表世話人の佐藤雄一郎さんが会員とともにボランティアで川畔に850本の紅枝垂桜を植樹してきた功績を称えたものです。

日本生命保険(相)との 包括連携協定締結式



3月23日、市と日本生命保険(相)が包括連携協定を締結しました。本市と同社は、健康増進・疾病予防、高齢者支援、児童・青少年の健全育成、文化・スポーツ振興に関し、連携していきます。

図書館カレンダー

5月	9	火	休館 (全館)
	10	水	
	11	木	
	12	金	
	13	土	▷おはなし会 りぶらん 15:00~15:15
	14	日	
	15	月	休館 (りぶらん・大信)
	16	火	休館 (表郷・東) ▷大人向け上映会 『ココ・アヴァン・シャネル』 りぶらん 13:30~15:20
	17	水	
	18	木	▷ちびっこおはなしのくに りぶらん 15:00~15:15
	19	金	
	20	土	▷子ども向け上映会『ふしぎ駄菓子屋 銭天堂 びっくりもなか』他 りぶらん 13:30~14:30
	21	日	
	22	月	休館 (りぶらん・大信)
	23	火	休館 (表郷・東)
	24	水	
	25	木	
	26	金	
	6月	27	土
28		日	
29		月	休館 (りぶらん・大信)
30		火	休館 (表郷・東)
31		水	
1		木	▷おはなし会 りぶらん 15:00~15:15
2		金	
3		土	▷大人向け上映会『萌の朱雀』 りぶらん 13:30~15:10
4		日	
5		月	休館 (りぶらん・大信)
6		火	休館 (表郷・東)
7	水	休館 (全館)	
8	木		
9	金		

【各図書館の問い合わせ先／開館時間など】
りぶらん ☎23250/10:00~20:00
 ※土・日・祝日の開館 9:30~18:00
 ※エントランスの開館 9:00~21:00
 ◇ちびっこおはなしのくに (0~3歳向け)
 ◇おはなし会 (3歳~小学校低学年向け)
表郷図書館 ☎24784/10:00~18:00
大信図書館 ☎463614/10:00~18:00
東図書館 ☎341130/10:00~18:00
 ※最新の情報は、図書館にお問い合わせいただくか、ホームページや館内掲示板をご確認ください。

りぶらんからのお知らせ

《第47回児童読書感想画展》

●内容 市内小学校の子どもたちが読んだ本のイメージを描いた「読書感想画」の展示を行います。
 ●日時 6月8日(木)~26日(月) 午前9時~午後9時
 ●場所 りぶらん地域交流エリア エントランスギャラリー

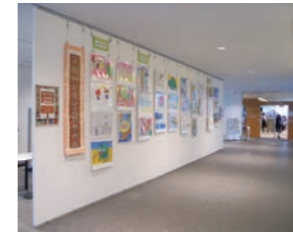

《移動図書館「ゆるりぶ」の運行が始まりました》

市民の読書活動の支援と、図書館利用を市民へ広くPRすることを目的として、高齢者サロンへの移動図書館「ゆるりぶ」の定期運行が始まりました。「ゆるり」と「りぶらん」を楽しんでもらうため、見かけた際は気軽に利用してみてください。

今月のテーマ展示



5月に入り...ようやく一息つける人、まだまだ忙しい人、さまざまかと思われまます。そんな日常生活から離れ、現実とは異なる世界をのぞいてみるのはいかがでしょうか。普段とは違う世界に浸れるような本を集めてみました。



お買い物をするとき、時間を知りたいとき、大きさや重さをはかるときなど、わたしたちは毎日「すうじ」を使っています。そんなここにもある「すうじ」の本や算数の本を集めてみました。

おすすめ新刊

《一般図書》



まちなか 植物観察のススメ

鈴木 純/監修・写真・コラム執筆 カツヤマ ケイコ/漫画
 人気の講座を元にした、漫画やコラムでわかる植物観察の入門書。葉や花を見比べるポイントがわかると、まちなかを見回すのが楽しくなってきます。

《児童図書》



マンガ みんなの失敗あるある話

ワン・ステップ/編
 やったはずの宿題を家にわすれてきた、二度寝しちゃったなど、みんなの失敗がつまっている本です。読んでみるとクスっとしたり、あるあるとうなずいたり、楽しく、勇気がでてくるかもしれません。

身近な文化財

第十三話

家にありそうな文化財①
 古写真・絵はがき

かつての白河の様子をありのままに知ることが出来る資料といえは、古写真や写真絵はがきなどがあります。カメラは、戦後の高度経済成長期以前には、まだ貴重なものでした。その頃の写真は、家族や学校の集合写真など大切な人の姿を留めたものが多く、写真1のようなまちなみの風景を収めたものは100年前、あるいは50年前のものであっても多くありません。

館の中には、こうした絵はがきを売る店もあつたようです。絵はがきは訪問の記念となる土産であり、地元を持ち帰った後の宣伝効果も期待されたのでしよう。このような古写真や絵はがきは、白河の歴史文化を知るための貴重な文化財といえます。もしも家の中で見つけたら、大事に保管していただければと思います。また、情報提供もお待ちしております。

絵はがきは、私製はがきが認められた明治33年(1900)以降に流行しました。写真2は、南湖公園の写真絵はがきです。大正13年(1924)、南湖公園は国の史跡名勝となり、訪問客でにぎわうようになりました。湖畔に軒を並べる茶店や旅

なお、4月から市ホームページの「しらかわデジタルミュージアム」で、昔の白河の写真絵はがきの公開が始まりました。

文化財課 ☎2310



▲写真1 昭和30~40年代の本町(突きあたりが大坂屋商店・現在のマイタウン) (鈴木 茂氏撮影・鈴木 良和氏寄贈、歴史民俗資料館蔵)



▲写真2 昭和初期の南湖公園写真絵はがき (歴史民俗資料館蔵)

新生 白河実業 Vol.2

白河実業高校 ☎1176

4月10日に開校式が挙行されました。(写真は校旗授与の様子)



~新しい校章~



両校(白河実業高校・埴工業高校)の校章を組み合わせたデザインになっています。

~野菜の苗販売を行います~



地域の皆さまに好評をいただいている野菜苗を準備しました。
 ○販売開始日 5月8日(月)
 ○時間 午前9時~午後3時 ※平日のみ(完売次第終了)
 ○会場 白河実業高校農場



4月11日に入学式が挙行され、176名の新入生が入学しました。



4月12日に対面式が挙行されました。これからの生徒の活躍を期待しています。

5月31日「世界禁煙デー」



たばこの煙は本人だけでなく、周りの人の健康にも大きな影響を与えます。受動喫煙による死亡者数は、全国で年間1万5千人と推計されています。

吸う人も吸わない人もたばこのことを正しく知り、みんなできれいな空気を目指しましょう。

禁煙チャレンジャー募集！

禁煙チャレンジを応援します！まずは保健センターにあるスパイロメーター（肺機能検査）で肺年齢をチェックしてみましょう。詳しくは、市ホームページをご覧ください。



健康増進課 ☎2114

風しん抗体検査・予防接種クーポン券

昭和37年4月2日～昭和54年4月1日生まれの男性で、風しん抗体検査・予防接種クーポン券をまだ使っていない方に、案内はがきを送付しました。

市民健診や職場健診、指定医療機関などで、クーポン券を提出し抗体検査を受け、抗体がない場合は予防接種を受けましょう。

健康増進課 ☎2112

市民健診が始まります



開始期日 6月1日(木)
申込方法 ▷総合健診(生活習慣病予防健診、胃がん・結核・肺がん・大腸がん検診等) 上のQRコードからのWEB、電話、中央保健センター窓口のいずれかで予約してください。

個別健診 実施医療機関に直接予約してください。
※令和4年度総合健診を受診した方は、予め受診日を指定した健診セットを4月下旬から順次送付しています。指定日に受診できる方は予約不要です。
※詳しくは、各世帯に配布した「令和5年度市民健診のお知らせ(保存版)」をご覧ください。

がん検診無料クーポン券

個別健診を受診する方に交付します。
対象 ▷肺がん・大腸がん・乳がん検診 昭和57年4月2日～58年4月1日生まれの方
▷子宮頸がん検診 平成14年4月2日～15年4月1日生まれの方



申請方法 右のQRコードのメールフォーム、市ホームページからダウンロードした申請書を郵送・窓口提出(代理も可)

健康増進課 ☎2112

市内で診療所を開業しませんか？

市内で小児科や在宅療養支援診療所などを開業する方に、奨励金を交付します。

金額 ▷小児科または産科 1,000万円 ▷在宅療養支援 700万円 ▷その他の診療科 500万円 ▷医業承継 200万円

対象要件(すべてを満たすこと)
①市内に診療所を開業し10年以上診療を行う見込みがある
②白河医師会に加入する
③市税の滞納がない
④暴力団関係者ではない
⑤休日当番医・学校医への就任など地域医療に貢献する
※開業後、1年以内であれば申請できます。

健康増進課 ☎2112

「わたしの推し本コンテスト」最終結果

生きる勇気や希望をもらった「推し本」を募集し、564件の投票をいただきました。投票いただいた皆さま、ありがとうございました。

一般書部門1位 ※3冊が同票数



『むかしむかしあるところに、死体がありました。』 青柳 碧人/著
『今夜、世界からの恋が消えても』 一条 岬/著
『5分後に意外な結末』 シリーズ 桃戸 ハル/著

※その他部門の結果など詳しくは、市ホームページをご覧ください。



6月のいきいき健康チャレンジ相談会

Table with 4 columns: 実施日, 時間, 会場, 対象年齢. Rows include dates from 7日(水) to 28日(水) and locations like 東保健センター, 表郷保健センター, etc.

【健康ポイント事業】50ポイント1回/月

児童扶養手当・特別児童扶養手当

児童扶養手当

ひとり親家庭などの生活の安定と自立を助けるための手当です。

手当額や申請方法など詳しくは、市ホームページをご覧ください。



受給資格者

国内在住で、(1)～(8)のいずれかにあてはまる児童※を監護している母、監護し生計を同じくする父、または父母に代わって児童を養育している方

- (1)父母が婚姻を解消した児童
(2)父または母が死亡した児童
(3)父または母が一定の障がいの状態にある児童
(4)父または母が引き続き1年以上遺棄している児童
(5)父または母が法令により引き続き1年以上拘禁されている児童
(6)父または母が母または父の申し立てにより保護命令を受けた児童
(7)父または母の生死が明らかでない児童
(8)母が婚姻によらないで出産した児童

※18歳に達する日以後の最初の3月31日までの間にある者(心身に一定の障がいがあるときは20歳未満)

特別児童扶養手当

精神または身体に障がいがある児童の福祉増進を図るための手当です。手当額や申請方法など詳しくは、市ホームページをご覧ください。



受給資格者

国内在住で、身体や精神に中度または重度の障がいのある20歳未満の児童を養育している父母、もしくは父母に代わって児童を養育している方

※児童が障がいによる公的年金を受けられる場合や、施設などに入所中の場合、手当を受けることができません。

手当額が変わりました

令和4年全国消費者物価指数の実績値が上昇したため、令和5年4月分から手当の額が変わりました。

Table with 4 columns: 手当, 区分, ~令和5年3月, 令和5年4月~. Rows include 児童扶養手当 (全部支給, 一部支給) and 特別児童扶養手当 (1級, 2級).

※所得制限により、全部(一部)が支給停止となる場合があります。

子ども食堂 section including a banner, a list of 18 children's dining halls with columns for name, date, venue, and contact info, and a note about free usage for children under 18.

募集

農産物ブランド白河 しろもの認証食品募集

認証食品の候補を募集します。市内産の魅力ある農産物や加工品をご応募ください。

募集の内容や制度など詳しくは、市ホームページをご覧ください。



農政課 内2251

劇団青年座ワークショップ (稽古&成果発表)

プロの劇団員と一緒に芝居してみませんか。

- 期日 ▷稽古 6月21日(水)~24日(土)
- ▷公開稽古・成果発表 6月25日(日)
- 時間 午後6時30分~8時30分
- 会場 東文化センター
- 対象者 高校生以上
- ※高校生は保護者の同意が必要です。
- 参加料 無料
- 定員 10人 (要申し込み・先着順)
- 申し込み開始日 5月15日(月)
- 申し込み・問い合わせ先 東文化センター ☎④1131
- メール higashibunka@cominess.jp

第6回れきしら解説講座

白河歴史の手引き『れきしら』入門編をテキストに、市の学芸員が解説します。※しらかわ検定の勉強会ではなく『れきしら』の解説講座です。

- テーマ 城下町の歴史 (入門)
- 期日 6月10日(土)

- 時間 午前10時~11時30分
- 会場 市役所本庁舎5階 正庁
- 参加料 無料
- 定員 50人 (要申し込み・先着順)
- 持ち物 『れきしら』入門編、筆記用具
- ※『れきしら』は、市役所売店などで販売しています (税込800円)。
- 申し込み・問い合わせ先 まちづくり推進課 内2239

世話やき人セミナー

県で結婚をお世話する「世話やき人」がどのような活動をしているのかお話しするセミナーを開催します。

- 期日 6月24日(土)
- 時間 午後1時30分~
- 会場 市立図書館 中会議室
- 対象者 世話やき人に興味がある方
- 参加費 無料
- 定員 50人 (要申し込み・先着順)
- 申し込み・問い合わせ先 「ふれあいの場」創出事業実行委員会事務局 (生活防災課内) 内2706

お願い

水道メーターの取り替え

水道メーターは、計量法により有効期限が8年と定められています。市では、業者に委託して、対象となるメーターの取り替えを5月中旬から無料で行いますので、ご協力をお願いします。

なお、取り替え作業を行う業者は、市水道部の腕章を付けています。
☎水道お客様センター ☎⑦3221

水道管の漏水調査

市では、水道の漏水を早期発見するため、公道と宅地内 (止水栓まで) の水道管の漏水調査を行いますので、ご協力をお願いします。

なお、調査員は、市水道部の腕章と身分証を携帯しています。



- 調査期間 5月1日(月)~令和6年3月22日(金)
- ☎水道課 ☎⑦2541

軽自動車税 (種別割) ・ 自動車税 (種別割) の納期限

- 納期限 5月31日(水)
- 領収書には、継続検査用 (車検用) 納税証明書が付いていますので、大切に保管してください。
- 軽自動車税 (種別割) を口座振替で納付した方には、6月中旬に納税証明書を送付します。



《減免申請》

軽自動車・自動車などを障がいのある方のために使用し、一定の要件を満たす場合、所有車1台に限り軽自動車税 (種別割) または自動車税 (県税) を減免します。

軽自動車税 (種別割) の減免申請をする方は、5月24日(水)までに税務課または各庁舎地域振興課で手続きをしてください。

また、自動車税の減免申請をする方は、県南地方振興局県税部にお問い合わせください。

- ☎▷軽自動車税 (種別割) 税務課市民税係 ☎⑤506 / 各庁舎地域振興課 表郷 ☎②2111 大信 ☎④2113 東 ☎④2111 ▷自動車税 県南地方振興局県税部 ☎③1519

お願い

年金相談は 予約をお願いします

年金請求手続きや年金額の相談、家族が亡くなった際の手続きなどで年金事務所に来所する場合は、あらかじめ予約をお願いします。また、予約時には基礎年金番号をお伝えください。

特に、年度初めは窓口が混雑しますので、早めの手続きをお願いします。

- ☎日本年金機構予約受付専用電話 ☎0570-05-4890

案内

ひきこもり相談支援センター TUNAG ~つなぐ~



市では、ひきこもりがちな方やその家族などのための相談窓口を設置しています。市民ならどなたでも無料で利用できます。気軽にご相談ください。

- 開所日 毎週火曜~土曜日
- ※祝日・年末年始を除く
- 開所時間 午前9時~午後6時
- 場所 中町18-1 優樹福祉会本部ビル3階
- 相談・問い合わせ先 社会福祉法人優樹福祉会 ☎⑦9696
- メール tunag-soudan@yuju294.or.jp / 社会福祉課社会生活支援係 ☎⑤515



ユースプレイス県南

市では、孤立感や就学・就職、対人関係への悩みなど、社会生活に困難を

抱えがちな若者に対し、仲間と楽しく過ごしたり、何かを始めたりするきっかけを見つけるための居場所を無料で提供しています。

若者支援サポーターを配置し、個別相談や各種プログラムを実施していますので、気軽にご相談ください。

- 開所日 毎週水・金・土曜日
- ※祝日・年末年始を除く
- 開所時間 午後1時~5時
- 場所 高山西162-34
- 対象者 概ね15歳~39歳で未就学・未就労の方
- 相談・問い合わせ先 一般社団法人あんだんて ☎070-2014-9882 (担当直通) / 社会福祉課社会生活支援係 ☎⑤515



見えづらさの相談会 (視覚障がい者相談会)

- 期日 6月30日(金)
- 時間 午前10時~午後1時
- ※受付は正午まで
- 会場 サンフレッシュ白河 (久田野)
- 対象者 視覚障がい者、見えにくいことで日常生活に不便を感じている方、その家族の方など
- 内容 医療相談・福祉相談・福祉用具展示など
- 担当医師 北福島医療センター八子恵子氏
- 申し込み期限 6月13日(水)
- 申し込み・問い合わせ先 社会福祉課障がい福祉係 ☎⑤517



手話通訳者を派遣します

聴覚障がい者の生活や社会参加のため、日常生活で手話通訳者が必要な場合に無料で手話通訳者を派遣します。

- 対象者 市内在住の聴覚障がい者
- 申し込み方法 申請書を希望日の3

日前までに社会福祉課窓口へ提出するか、FAXまたはメールでお申し込みください。

※申請書は窓口配布のほか、市ホームページからもダウンロードできます。



- 申し込み・問い合わせ先 社会福祉課障がい福祉係 ☎⑤517
- FAX ☎1255 メール shakai@city.shirakawa.fukushima.jp

インボイス制度説明会

- 期日 5月24日(水)
- 時間 ▷課税事業者向け 午前10時~11時
- ▷免税事業者向け 午後2時~3時
- 会場 白河税務署1階 大会議室
- 申し込み期限 5月17日(水)



※事前申し込みが必要です。
※定員になり次第、受付を終了します。
※説明会終了後、希望者に対し30分程度の「登録申請相談会」を行います。

- 申し込み・問い合わせ先 白河税務署法人課税部門 ☎⑦128

福島さわやか行政相談 キャンペーン

行政相談委員は総務大臣が委嘱するもので、行政機関や特殊法人などの仕事に関する相談に応じます。
※相談は無料で、秘密は厳守します。

- 行政相談委員
- ◇内田直枝 (旧市内) ☎②3518
- ◇蓮沼一紀 (旧市内) ☎②3634
- ◇齋須治 (表郷) ☎②2260
- ◇星正光 (大信) ☎④3546
- ◇安沢三喜男 (東) ☎④3293
- ☎総務課 内2350
- 各庁舎地域振興課 表郷 ☎②2111 大信 ☎④2111 東 ☎④2111

案内

アグリビジネス連携事業補助金

本市産農畜産物の販路開拓や、それらを活用した6次化商品の開発などを支援します。詳しくは市ホームページをご覧ください。



- 対象 市内に住所を有する農業者等
- 補助率 対象経費の3分の2以内

補助内容	上限額
農畜産物パッケージ等開発	15万円
農畜産物販路開拓	30万円
新商品プラン創出	30万円
新商品事業化推進	50万円
新商品販路開拓等	30万円

農政課 内2251

文化振興事業補助金

市は、皆さんから寄せられた「ふるさと文化振興基金」をもとに、市民の文化活動を支援しています。

詳しくは、市ホームページをご覧ください。



- 対象事業 成果発表、発表会などへの参加、文化財保護、文化環境整備、文化芸術育成など

- 申請期限 5月31日(火)
- ※事業実施日によっては、9月末日まで申請できる場合があります。

文化振興課 内2341

農業振興特別資金融資制度



市内で農業を営む農業者の経営安定のため、取扱金融機関を通じて必要な資金を融資します。

- 対象者 市内に住所を有し、農業の経営改善に取り組む農業者で、前年度の市民税を完納している方

- 限度額 250万円
- 資金用途 農業用機械や施設の購入、または緊急的に必要な運転資金

●融資期間

5年以内(据置期間2年上限)、運転資金は3年以内(据置期間なし)

●返済方法

分割返済(運転資金は一括返済可)

●貸付利率 1%以内

●保証人 1人以上または信用保証機関の保証を付けること

●取扱金融機関

白河信用金庫、夢みなみ農業協同組合、東西しらかわ農業協同組合

農政課 内2250

市長選挙・市議会議員選挙立候補予定者説明会

●期日 5月23日(火)

●時間 午後1時30分

●会場 白河市役所5階 正庁

※立候補に必要な関係書類は当日に配布します。また、出席は立候補予定者1人につき2人までとします。

選挙管理委員会事務局 内2510

トマト黄化葉巻病に注意

「トマト黄化葉巻病」にかかったトマトは、葉縁が黄色になり新葉が巻き、萎縮します。さらに症状が進むと生育が停止し、実がつかなくなります。

感染すると周辺にも広がる可能性があるため、生産農家の方や家庭菜園などで栽培する方は注意しましょう。

疑われる症状が見られる場合には、県南農林事務所農業振興普及部または最寄りのJAに連絡してください。



正常株 発病株
農南農林事務所農業振興普及部 ☎②1563

特設人権相談会(無料)

6月1日の「人権擁護委員の日」にあわせ、特設相談会を開催します。家庭内の問題・金銭貸借・虐待・いじめ・パワハラ問題など、各地域の人権擁護委員が相談に応じます。予約の必要はありません。秘密は厳守します。

期日	時間	会場
6/1(木)	午前10時～午後3時	中央公民館(天神町)
3(土)	午前9時～正午	大信公民館(大信増見)
	午前10時～正午	東公民館(東釜子)
5(月)	午前10時～正午	表郷公民館(表郷番沢)

白河人権擁護委員協議会(福島地方事務局白河支局内) ☎②1201

6月市議会定例会の日程(予定)

- 時間/場所 午前10時から/本庁舎4階議場

期日	内容
5/30(火)	定例会開会・議案の上程・提案理由の説明
6/5(月)	一般質問・上程議案に対する質疑、委員会付託(請願・陳情)
6(火)	一般質問・上程議案に対する質疑
7(水)	一般質問・上程議案に対する質疑、委員会付託(議案)
8(木)	総務・市民産業・教育福祉・建設水道常任委員会
12(月)	各委員長報告・質疑・討論・表決・定例会閉会

議会事務局 内2412

多子世帯給食費負担軽減事業



義務教育を受けている第3子以降の学校給食費を全額助成します。

●助成対象

次の全てに該当する世帯の保護者
①児童生徒とその保護者が本市に住所を有している

②同一世帯に18歳以下の兄弟姉妹が3人以上いて、義務教育を受けている第3子以降の児童生徒がいる

※未就学児は対象外
※就学援助などを受ける場合は、就学援助などが優先

●申請方法 5月下旬に学校を通じてお知らせと申請書を配布します。

健康給食推進室 ☎③1266

松くい虫航空防除

南湖のアカマツを守るために、ヘリコプターによる航空防除を行います。

周辺地域の方は、洗濯物の取り込みや自動車に覆いをかけるなど、ご協力をお願いします。

散布中や散布後1日間は、区域内に立ち入らないでください。また、残効期間の8週間の間、山菜などを採取しないでください。

- 日時 5月30日(火)/午前4時～6時
- ※天候により順延する場合があります。

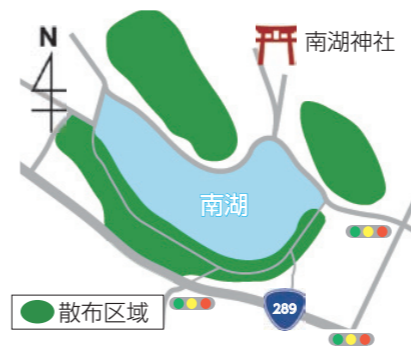

都市計画課 内2237

春の全国交通安全運動

- 実施期間 5月11日(木)～20日(土)

- スローガン 「自転車に 乗るなら必ず ヘルメット」

- 運動の重点

- ①こどもを始めとする歩行者の安全の確保
 - ②横断歩行者事故等の防止と安全運転意識の向上
 - ③自転車のヘルメット着用と交通ルール遵守の徹底
- 生活防災課 内2704

介護職員初任者研修・実務者研修の受講費用補助



市では、介護職員初任者研修または実務者研修を修了後、介護事業所などに就労する意欲のある方を対象に、研修受講費用の一部を補助します。

要件など詳しくは、市ホームページをご覧ください。

- 上限額 ▷介護職員初任者研修 6万円 ▷実務者研修 20万円

●申請期限 研修修了の翌日から起算して1年以内
高齢福祉課高齢者支援係 ☎⑤519

まちかど

白河ハリストス正教会 一般公開

県指定重要文化財の正教会聖堂とイコンが見学できます(入場無料)。バラも見頃ですので、ぜひお越しください。

- 期間 5月26日(金)～28日(日)
- 時間 午前10時～午後3時

- 特別講話
- 期日 5月27日(土)
- 時間 午前10時30分～午後1時～
- 内容 山下りんと岡村政子のイコン
- 講師 グラヴィド水口優明司祭

※申し込み不要
白河ハリストス正教会 ☎③4543

結城素明 油彩画の世界 一大正期の巴里を描く

日本画家結城素明が描いた100年前のパリ街並み風景油彩画を展示します。

- 期間 5月13日(土)～6月18日(日)
- 時間 午前10時～午後4時
- 会場 藤田記念博物館(二番町)

※展示解説会 6月4日(日)/午後2時
※毎週月曜日と5月23日(火)、6月6

- 日(火)は休館
- 入館料 ▷一般 500円 ▷高校生 300円 ▷中学生以下 無料

《記念講演会》
●日時 5月27日(土)/午後4時30分

●演題 “素明再考”
現代日本画が継承したもの

●講師 東京芸術大学大学院教授 荒井経氏

●申し込み方法 申し込みフォームまたはFAX
藤田記念博物館 ☎④1780 (FAX兼用)

こども将棋教室



- 期日 5月27日、6月3日・17日、7月1日・15日、8月5日・19日、9月2日/土曜日

- 時間 午前10時～正午
- 会場 中央老人福祉センター(北中川原)

- 参加費 8回合計で2,000円
- 申し込み・問い合わせ先 日本将棋連盟白河支部 遠藤 ☎090-1933-5031

立教志塾定例研修会

- 日時 5月29日(月)/午後6時30分
- 会場 市立図書館 地域交流会議室

- 演題 日蒙国交樹立50周年に寄せて
- 講師 モンゴル大使 ダンバドルジャー・バッチャルガル閣下

- 料金 500円(塾生無料)

農(公財)立教志塾 ☎②1427

第16回表郷戦争回顧展

《企画展示 沖縄戦とひめゆり学徒隊》

- 期間 6月2日(金)～4日(日)
- 時間 2日(金)/午後1時30分～5時 3日(土)/午前9時～午後5時 4日(日)/午前9時～午後4時

- 会場 表郷公民館

《戦争体験語り一満州の想い出》
●日時 6月4日(日)午後1時30分

●語り手 江藤泰彦氏
表郷戦争回顧展実行委員会 緑川 ☎080-5577-4949

地域ぐるみの火災予防

白河消防署と高校生のコラボ！！

電気火災にご注意ください！！

普段なにげなく使用しているご家庭の電気製品ですが、配線やプラグなどが原因で火災が発生しています。

火災事例1

テーブルタップに電気器具のプラグをたくさんつないで使用し、テーブルタップが過熱して出火した。

火災事例2

電化製品の配線コードがタンスの下敷きになったまま使用し、配線がショートして出火した。

火災事例3

冷蔵庫の裏のコンセントとプラグの間にちりやほこりがたまり、プラグがショートして出火した。(トラッキング現象)

1年を通してその時季に起きやすい火災やその予防対策を、市内3高校の美術部の生徒が描いた絵とともにお伝えします。

電気火災を起こさないためには

- ◆テーブルタップを使用する場合は、電気容量を守りましょう。テーブルタップには許容電流が表示されています。
- ◆家具などで電気配線を踏まないようにしましょう。
- ◆コンセントとプラグの間には、ほこりがたまるように定期的に掃除をしましょう。
- ◆トラッキング対策品のタップを使用しましょう。



白河高校美術部作品

高齢者あったか広場 Vol.50

●問い合わせ先 高齢福祉課高齢者支援係 ☎5519

しらかわチームオレンジ情報

認知症地域支援推進員に相談してみよう！

認知症地域支援推進員は、認知症の症状が進行しても、住みなれた場所で暮らし続けられるよう、地域の実情に応じ専門の相談機関や医療機関、地域の支援機関をつなぐなどの業務を行っています。市では、高齢福祉課に専任で1名配置されています。

認知症の初期症状に気付くことができるのは、家族や友人、地域の方など近くにいる方です。認知症は“早期発見・早期相談・早期治療”がとても大切です。「こんなことで相談して良いのかな」と思わず、気軽に相談してください。

サロン紹介No.44

あったかセンター みさか

- 開催日 毎月1回 第3木曜日
- 時間 午前10時30分～正午
- 会場 みさかコミュニティセンター (みさか2丁目90)

《サロンから一言》

皆さんに楽しんで参加してもらえるサロンにしています。



※開催日時などは変更になる場合があります。詳しくは、お問い合わせください。

各地域の高齢者サロンを紹介します！

まちかど

大統寺 寺子屋教室

参加を希望する方は、電話・FAX・メールでお申し込みください。

▷写経会 (参加費500円)

- 期日 6月29日(休)
- 時間 午後7時～8時30分

▷早朝座禅会 (無料)

- 期日 6月16日(金)
- 時間 午前6時30分～8時10分

▷茶道教室 (無料 菓子代各自負担)

- 期日 6月5日(月)、19日(月)
- 時間 午後3時～4時30分

▷華道教室 (無料 花代各自負担)

- 期日 6月26日(月)
- 時間 午後7時～8時30分

☎大統寺 ☎27273 / FAX ☎3731

メール soutetsu7@ybb.ne.jp

スポーツ教室

NPO法人白河市スポーツ協会が運営するスポーツマイリィクラブでは、幅広い世代の方が自分自身にあった健康づくりができるよう、さまざまな教室を開催しています。

各教室の日程など詳しくは、ホームページをご覧ください。

《5月に申し込み開始となる教室》

- ◇跳べ！ジュニアトランポリン教室
- ◇柔道教室 ◇未来へ羽ばたこう！ジュニアゴルフ教室
- ◇弓道教室 ◇合気道教室 ◇グラウンド・ゴルフ教室
- ◇登山教室 ◇東弓道教室

☎NPO法人白河市スポーツ協会事務局 ☎8655 / 生涯学習スポーツ課内2504



施設

歴史民俗資料館

中田7-1 ☎27-2310

開館時間 9:00～16:00
休館日 月曜日 入館料 無料
※5月20日(土)～22日(月)は休館

●展示内容

- ◇平常展示「白河の歴史と文化」
- ◇コーナー展示「追悼 今井珠泉画伯」 / ～7月9日(日)

『流氷幻想』
今井珠泉
(歴史民俗資料館)



小峰城歴史館

郭内1-73 ☎24-5050

開館時間 9:00～16:30
(最終入館は16:00)
休館日 月曜日
※5月1日(月)は開館
入館料 一般300円 (250円)
小中高生・障がい者100円 (50円)
※ () は20人以上の団体割引料金

●展示内容

- ◇展示室1 「小峰城ガイダンス展示・小峰城VRシアター」
- ◇展示室2・3 「小峰城歴代城主と美術」



旧小峰城太鼓櫓

郭内179-3 ☎27-2310 (文化財課)

開館時間 10:00～16:00
入館料 無料

●一般公開日

- ▷5月 4日(祝)・5日(祝)
- ▷6月 17日(土)・18日(日)



中山義秀記念文学館

大信町屋字沢田25 ☎46-3614

開館時間 10:00～18:00
※土・日・祝日も開館
休館日 月曜日、祝日の翌日



●テーマ展の内容/会期

◇「半沢政人絵本展」 / ～5月28日(日)

南湖森林公園

菅生館1-1 ☎27-1101

開園時間 8:30～17:15



《木工工作教室〈その1〉》

- 日時 5月14日(日) / 午前10時～正午
- 定員 40人程度
- 参加費 無料

※住所・氏名・年齢・電話番号を明記のうえ、メールまたはFAXでお申し込みください。

☎NPO法人南湖森林公園案内人の会 ☎1101 / FAX ☎6321

メール nanko.s.a@sage.ocn.ne.jp

屋内遊び場わんぱーく

本町2マイタウン白河4階

☎21-9980
開館時間
①10:00～11:30 ②13:00～14:30
③15:00～16:30 ※各回定員50人
休館日 木曜日
※祝日の場合は、翌平日

《おもちゃづくり教室》

- 期日 5月20日(土)
- 時間 午後1時～2時

※申し込みは不要です。
※詳しくは、施設のインスタグラムをご覧ください。



映画『ラーゲリより愛を込めて』を観た。日本人捕虜収容所の苛烈な環境と、常に明るく振舞い仲間を勇気づけた人物を描いている。昭和20年2月。クリミア半島のヤルタでルーズベルト、スターリン、チャーチルが会談した。ドイツは敗北寸前。日本は敗色濃厚。戦後のドイツ処理や国際連合設立等を協議した。

米ソの密約があった。大統領は対日勝利のためソ連の参戦を促す。書記長は日露戦争で失った領土の回復を求めた。参戦はドイツ降伏の3か月後。病で精気のない大統領に対し書記長は精悍そのもので狡猾な独裁者はほくそ笑む。日本とは中立条約を結んでおり、参戦は違法行為だが権力の亡者は毫も意に介さない。

8月9日未明。満州・南樺太・千島列島に襲いかかる。モスクワ駐在武官は、事前にソ連軍移動の報を送っていた。軍中枢はこれを握りつぶした上に、ソ連に停戦交渉の仲介を頼んでいた。喜劇だ！精強を誇った関東軍は南方に兵をさかれ弱体化していた。一部は頑強に抵抗したが、圧倒的火力の前になす術もなかった。

「満州の悲劇が教えるもの」



捕虜は約60万人。極東から中央アジアまで広く収容された。粗末な木造バラックに蚕棚のようなベッド。ストープはあっても室内は零下。食事は日に350gの黒パンと雑穀入りのスープのみ。森林伐採、鉄道建設、炭鉱採掘に従事。飢餓・極寒・重労働で6万人が亡くなる。母の兄は98歳。ハルピンの東牡丹江の重砲隊に所属。沿海州から攻撃するソ連軍を迎え撃つ。退却のさなか捕らえられ、ハバロフスクの収容所に移送された。急性肺炎を患っており死を覚悟した。朝目を覚ますと何人も息絶えていた。ロシア兵は衣服を剥ぎ取り原野に投げ捨てる！死は常にそこにあった。愛想のいい女性軍医の手当ても良く、幸い命をとりとめた。22年11月、やせ細り帰国した。

抑留は民間人も連行した点で国際法に違反。戦闘終了後、速やかに将兵を帰国させるとしたポツダム宣言にも反している。ロシア帝国に法を説いても無駄。今の無法ぶりにそれが表れている。抑留者家族の嘆願に米国は動く。

21年12月、米ソ協定で毎月5万人を送還すると決めた。だが貴重な労働力を簡単には返さない。26年9月、サンフランシスコ平和条約が結ばれたがソ連は署名せず、帰還がさらに遅れた。全員が帰国したのは、日ソ共同宣言がなされた31年。敗戦から既に11年がたっていた。

他にも悲劇があった。昭和の初め、農村は経済恐慌により窮乏していた。農業指導者は、農民を満州に入植させ救済を図ろうとした。関東軍は屯田兵による対ソ防衛の拠点にしようとした。国は大々的に開拓団を募った。長野・山形・福島県等から27万人が満州に渡った。開拓団の多くはソ連国境に入植した。

日ソ開戦直前に成年男子が根こそぎ動員された。そこにソ連が攻撃し、現地民も襲撃する。頼みの関東軍は早々に国境周辺の防衛を放棄した。哀れにも残された女性、子供らは棄民となる。前途を悲観し集団自決が相次ぐ。苦難の逃避行でばたばた亡くなる。残留孤児も多かった。ここで8万人もの命が失われた。

8月11日、ソ連は南樺太に侵攻する。15日を過ぎても攻撃の手を緩めない。20日、真岡に艦砲射撃し上陸。街は阿鼻叫喚。郵便電話局長は局員に退去を命ずる。だが12人の女性電話交換手は、職責を果たそうと残る。弾丸の飛ぶ中「皆さん、これが最後です。さようなら」との交信の後、青酸カリで命を絶った。

国際政治では法や規範よりも力が優先する。ならず者国家を制御するには安定した国際秩序が欠かせない。そして政治主導のもと外交・安全保障政策を強化する。我々は、満州の悲劇から「国を守る」とは何かが学ばなければならない。

6月の無料相談

種類	開設日	時間	会場・問い合わせ先	内容
弁護士法律相談 (要予約)	7日(水) 21日(水)	10:00 ~ 12:00	●消費生活センター(本庁舎地下) ※マスク着用の上で、対面式の相談となります。 ☎市消費生活センター☎21133 (平日/午前9時~午後5時)	多重債務、離婚・相続問題などのトラブル、被災者の抱える二重ローン問題の相談など
	14日(水) 28日(水)	13:00 ~ 16:00		
交通事故相談	月~金 曜日	9:00 ~ 12:00 13:00 ~ 16:00	☎県庁県政相談コーナー☎024-521-4281	損害賠償請求や示談の仕方など
心配ごと相談	13日(火) 27日(火)	10:00 ~ 12:00	●中央老人福祉センター(北中川原) ☎市社会福祉協議会☎24222	生計、家族に関する事など
認知症の人と 家族の会	24日(土)	13:30 ~ 15:30	●中央老人福祉センター(北中川原) ☎同県南地区事務局☎2394	認知症本人と家族の相談や話し合いなど
あったかカフェ	1日(木) 15日(木)	13:30 ~ 14:30	●マイタウン白河地下会議室(本町) ☎高齢福祉課高齢者支援係☎28519	認知症に関する相談 どなたでも参加可能
市民あったか 相談所	月~金 曜日	8:30 ~ 17:15	●生活防災課 ☎生活防災課内専用電話☎21717 ●企画政策課 ☎☎21111 内線2331 ☎市民課☎21111 内線2173 各庁舎地域振興課 表郷☎2113 大信☎2114 東☎2113 ☎ハートコール相談専用電話 ☎0800-800-1893(フリーダイヤル)	市行政などに関する相談
空き家の利活用 相談				空き家バンクの登録など利活用に関する相談
おくやみ窓口 利用の予約				亡くなられた方に関する市役所での各種手続きの相談のための予約
ハートコール (いじめ等相談電話)				児童・生徒のいじめなどに関する相談

6月の休日救急医療当番医

診療日	診療科目	医療機関名	電話番号
4日(日)	小児科	ねもとキッズクリニック	215623
	内科・外科	千葉 医 院	242080
	歯 科	す ず き 歯 科	445555
11日(日)	小児科	樋口小児クリニック	422040
	内科・外科	つかはら内科クリニック	241011
18日(日)	歯 科	須藤 歯科 医 院	226460
	小児科	みうら小児クリニック	281001
	内科・外科	南湖こころのクリニック	234401
25日(日)	歯 科	秋山 歯科 医 院	343741
	小児科	にしごうキッズクリニック	298725
25日(日)	内科・外科	明 溪 医 院	273060
	歯 科	ひまわり 歯科 医 院	235991

《小児平日夜間救急外来》

●場所 白河厚生総合病院 小児科外来☎2211
●時間 午後7時15分~9時15分(土・日・祝日を除く)
※受診する時には、必ず事前に連絡してください。

《救急電話相談》

すぐに受診するか救急車を呼ぶか判断に迷った時は、**#7119**をご利用ください(365日24時間対応)。

6月の献血

※日程および事業所が、都合により変更になることがあります。

対象	実施日	時間	会場	所在地
事業者	21日(水)	10:00 ~ 11:30	(株)朝日ラバー 白河工場	萱 根
		13:00 ~ 13:45	フランスベッド ファニチャー(株) 東北工場	久田野
		14:30 ~ 15:15	白河コスモス 電機(株)	夏 梨
		15:45 ~ 17:00	白河地方広域市 町村圏整備組合	亀 石
市民				

善 意の窓

あたたかい善意をありがとうございました。

《愛の基金》

(3月受付分)

- ♥20万円 吉田 義邦 様(東深仁井田)
- ♥5万円 鈴木 哲夫 様(栃木県真岡市)
- ♥5万円 菊地 雅之 様(中野山)
- ♥5万円 齋藤 真人 様(白井掛)
- ♥5万円 宇津木 光春 様(北真舟)
- ♥3万円 本宮 貢 様(東上野出島)
- ♥3万円 表郷移動文庫「つくしの会」 様
- ♥5千円 金勝寺ボランティア 佐藤 力 様

《小・中学校教育振興寄附金》

- ♥6万円 吉田 義邦 様(東深仁井田)
- ♥4万円 本宮 貢 様(東上野出島)
- ♥4万円 鈴木 武光 様(東釜子)
- ♥3万円 佐藤 清 様(舟田)
- ♥2万円 齊須 敏行 様(東栃本)
- ♥1万円 渡邊 義典 様(東上野出島)

《学校教育振興寄附金》

- ♥20万円 星 洋子 様(会津町)

《表郷保健センターへ寄贈》

- ♥書籍 表郷移動文庫「つくしの会」 様

《放課後児童クラブへ寄贈》

- ♥文房具ほか 住友ゴム工業(株)白河工場
GENKIグループ 様

《新入学児童へ寄贈》

- ♥防犯ブザー 常陽銀行白河支店 様



Shirakawa Performing Arts Theatre Hall



●問い合わせ先 コミネス ☎⑤300 (火曜日休館)



白河市コミネス交響楽団 第2回定期演奏会 6/11 [日]



国内最大級のアマチュアオーケストラ「コミ響」による「市民響楽」の音色をお楽しみください。

- 時間 開演 午後2時/開場 午後1時
●会場 コミネス大ホール
●出演 市コミネス交響楽団
指揮 水戸 博之・大竹 晃司
●曲目 ビゼー/『アルルの女』第2組曲より
ビゼー/歌劇『カルメン』解説付き
(抜粋)演奏会形式
ブラームス/交響曲第2番
●料金 全席指定 ※税込み
一般 1,000円、高校生以下 500円
※未就学児入場不可 ※託児サービスあり

※好評発売中

トリニティ・アイリッシュ・ダンス 2023

7/9 [日]



5年ぶりの来日！伝統のアイリッシュ・ダンスがエンターテインメント・ショーへ進化！
米エミー賞2度受賞の大物演出家マーク・ハワードの舞台芸術。

- 時間 開演 午後3時/開場 午後2時15分
●会場 コミネス大ホール
●料金 全席指定 ※税込み
S席 一般5,500円(友の会5,000円)
A席 一般4,500円(友の会4,000円)
B席 一般3,000円(友の会2,700円)
29歳以下 2,000円
高校生以下 1,000円
※4歳未満入場不可
※託児サービスあり
●発売日 一般 5月3日(祝)午前10時から
友の会 4月29日(祝)午前10時から
※電話予約は発売日翌日の午前10時から

市の現住人口と世帯数(4月1日現在)

男:28,793人
女:28,804人
計:57,597人(-285)
世帯数:24,029世帯(4)
※()の数字は前月比

今月の納期限/5月31日(水)まで

◇軽自動車税(種別割)(全期)

市営住宅の入居者募集

市営住宅の入居者募集は毎月15日に発表しています。詳しくは、市ホームページをご覧ください。

☎建築住宅課 内2279



5月の日曜窓口など

- 日曜窓口(一部証明書の発行・市税の納付など)
▷時間/午前8時30分~正午
▷期日/7日(日)・14日(日)・21日(日)・28日(日)
●マイナンバーカード受け取り窓口(本庁舎のみ・予約制)
▷時間/午前9時~正午 ▷期日/14日(日)・28日(日)
☎市民課 内2174

市役所・各庁舎

- ◆白河市役所 本庁舎 ☎⑤1111(代)/FAX⑦2577
〒961-8602 福島県白河市八幡小路7-1
メール hisho@city.shirakawa.fukushima.jp
◇表郷庁舎 ☎⑤2111/FAX⑤2234
〒961-0492 表郷金山字長者久保2
◇大信庁舎 ☎④2111/FAX④2409
〒969-0392 大信町屋字沢田15-1
◇東庁舎 ☎④2111/FAX④3584
〒961-0392 東釜子字殿田表50



新型コロナウイルス感染症関連の情報は、各窓口へお問い合わせいただくか、市ホームページをご覧ください。

